

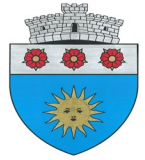

**R O M A N I A**  
**JUDETUL VASLUI - COMUNA SOLESTI**  
**CONSILIUL LOCAL**



**PROIECT DE HOTARARE nr.9**

**privind aprobarea dezmembrării unor imobile cu numar cadastral - NC 70782 și NC 70666 înscrise în Cartea funciara a UAT Comuna Solesti, judetul Vaslui**

**Consiliul local al comunei Solești , județul Vaslui, întrunit în ședință de lucru;**

**Având în vedere:**

- referatul de aprobare prezentat de către primarul comunei Solesti, în calitatea sa de inițiator, prin care se susține necesitatea dezmembrării unor imobile pentru a efectua punerea în posesie a unei persoane îndreptatite;
- raportul compartimentului de resort din cadrul aparatului de specialitate al primarului;
- raportul comisiei de specialitate a Consiliului Local al comunei Solesti;
  - Prevederile art 879 alin (2) si (5) și ale art 880 din Codul civil al României, adoptat prin Legea nr. 287/2009, republicat, cu modificările și completările ulterioare;
  - Prevederile art.25 alin.(2) din Legea nr. 7/1996, republicată, cu modificările și completările ulterioare;
  - Prevederile art.132, 133, 134 si 135 din Ordinul Directorului General al Agenției Naționale de Cadastru și Publicitate Imobiliară nr. 700/09.07.2014, privind aprobarea Regulamentului de avizare,recepție și înscriere în registrul de carte funciară;
- în temeiul prevederilor art. 129 alin. (2), lit.c, art.139, alin.(3), lit.g și si art.196, alin(1), litera "a" din Ordonanta de urgență nr.57/2019 – privind codul administrativ

**H O T A R A S T E :**

**Art.1.** - Se aproba dezmembrarea imobilului înscris în Cartea funciara NC 70782 din localitatea Serbotesti în 2 loturi, potrivit anexelor 1.1, 1.2 și 1.3, care fac parte integrantă din această hotărâre, astfel:

- Lotul 1 în suprafata de 4544 mp va fi str. Confectiei
- Lotul 2 în suprafata de 1315 mp va fi str. Crizantemelor.

**Art.2.** - Se aproba dezmembrarea imobilului înscris în Cartea funciară NC 70666 din localitatea Bousori în 2 loturi, potrivit anexelor 2.1, 2.2 și 2.3, care fac parte integrantă din această hotărâre, astfel:

- Lotul 1 în suprafața de 18121 mp va fi str.Școlii și
- Lotul 2 în suprafața de 16250 va fi str.Invățător Burghelea

**Art.3.** - Se împuternicește d.na Mona Bujor – primarul comunei Solești în vederea reprezentării UAT Comuna Solești și Consiliului Local al comunei Solești, în fața notarului public, precum și în fața Oficiului de Cadastru și Publicitate Imobiliară, pentru îndeplinirea tuturor formalităților legale în vederea dezmembrării imobilului sus identificat.

**Art.4.** - Primarul comunei Solești se desemnează cu ducere la îndeplinire a prezentei hotărâri.

**SOLESTI 17 iunie 2026**

**INITIATOR  
BUJOR MONA ,  
PRIMARUL COMUNEI SOLESTI**

**AVIZAT  
Pentru legalitate  
SECRETAR GENERAL  
GEORGE DAN BURGHELEA**

**Inregistrat cu nr.2892/17.06.2026**



Scara 1:2000

<b>Nr.cadastral</b>	<b>Suprafata masurata a imobilului</b>	<b>Adresa imobilului</b>
	4544mp	Intravilan Loc. SERBOTESTI, Str. PRINCIPALA, UAT SOLESTI, Jud. VASLUL
<b>Nr. Carte Funciara</b>	<b>Unitate Administrativ Teritoriala (UAT)</b>	
	SOLESTI	

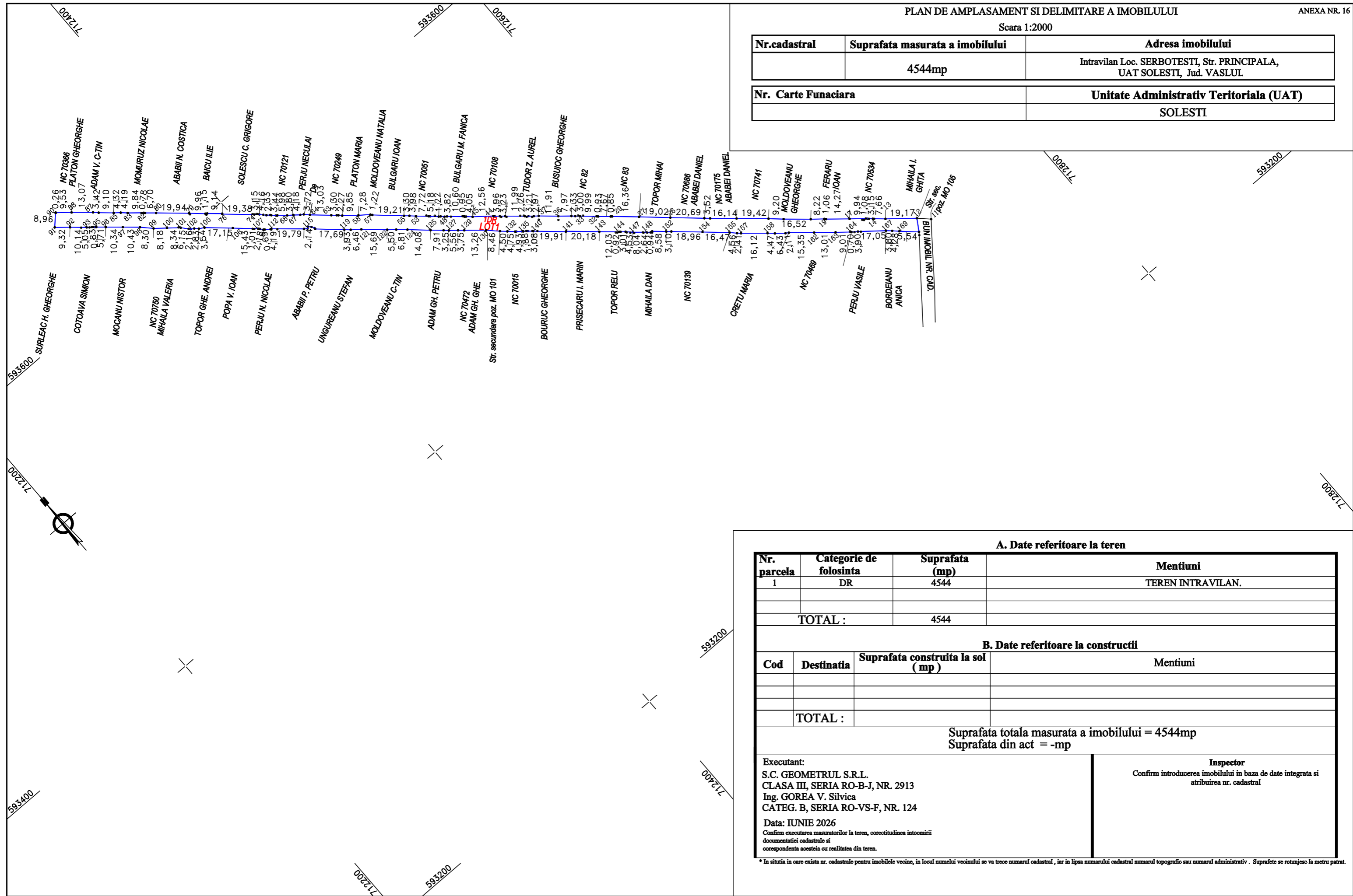

**A. Date referitoare la teren**

Nr. parcela	Categorie de folosinta	Suprafata (mp)	Mentiuни
1	DR	4544	TEREN INTRAVILAN.
<b>TOTAL :</b>		4544	

**B. Date referitoare la constructii**

Cod	Destinatia	Suprafata construita la sol (mp)	Mentiuни
<b>TOTAL :</b>			

Suprafata totala masurata a imobilului = 4544mp  
Suprafata din act = -mp

Executant:  
S.C. GEOMETRUL S.R.L.  
CLASA III, SERIA RO-B-J, NR. 2913  
Ing. GOREA V. Silvica  
CATEG. B, SERIA RO-VS-F, NR. 124

Data: IUNIE 2026  
Confirm executarea masuratorilor la teren, corectitudinea intocmirii documentatiei cadastrale si corespondenta acesteia cu realitatea din teren.

Inspector  
Confirm introducerea imobilului in baza de date integrata si atribuirea nr. cadastral

\* In situatia in care exista nr. cadastrale pentru imobilele vecine, in locul numelui vecinului se va trece numarul cadastral, iar in lipsa numarului cadastral numarul topografic sau numarul administrativ. Suprafete se rotunjesc la metru patrat.

Scara 1:2000

<b>Nr.cadastral</b>	<b>Suprafata masurata a imobilului</b>	<b>Adresa imobilului</b>
	1315mp	Intravilan Loc. SERBOTESTI, Str. PRINCIPALA, UAT SOLESTI, Jud. VASLUI
<b>Nr. Carte Funaciara</b>	<b>Unitate Administrativ Teritoriala (UAT)</b>	
	SOLESTI	

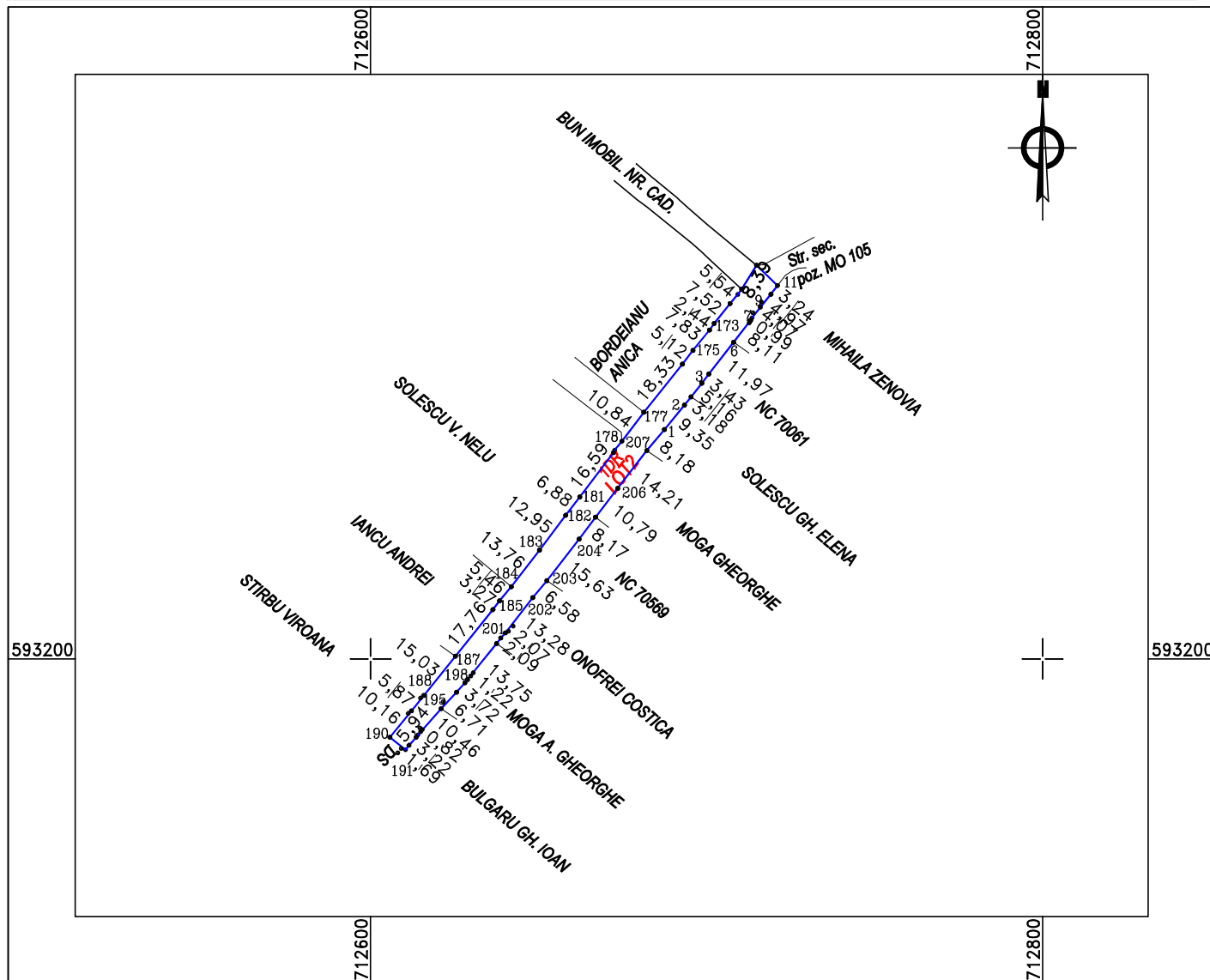

**A. Date referitoare la teren**

Nr. parcela	Categorie de folosinta	Suprafata (mp)	Mentioni
1	DR	1315	TEREN INTRAVILAN.
<b>TOTAL :</b>		1315	

**B. Date referitoare la constructii**

Cod	Destinatia	Suprafata construita la sol (mp)	Mentioni
<b>TOTAL :</b>			

Suprafata totala masurata a imobilului = 1315mp  
Suprafata din act = -mp

**Executant:**  
S.C. GEOMETRUL S.R.L.  
CLASA III, SERIA RO-B-J, NR. 2913  
Ing. GOREA V. Silvica  
CATEG. B, SERIA RO-VS-F, NR. 124

**Data:** IUNIE 2026  
Confirm executarea masuratorilor la teren, corectitudinea intocmirii documentatiei cadastrale si corespondenta acesteia cu realitatea din teren.

**Inspector**  
Confirm introducerea imobilului in baza de date integrata si atribuirea nr. cadastral

\* In situatia in care exista nr. cadastrale pentru imobilele vecine, in locul numelui vecinului se va trece numarul cadastral, iar in lipsa numarului cadastral numarul topografic sau numarul administrativ. Suprafete se rotunjesc la metru patrat.

Table with 3 columns: Nr.cadastral, Suprafata masurata a imobilului, Adresa imobilului. Row 1: 70666, 34371mp, SAN BOURBONU L.A.T. SOLISTII, AID. VANLUI.

Table with 3 columns: Nr. Pct., Coordonate pct.de contur, Lungimi latimi. Contains coordinate data for the plot boundaries.

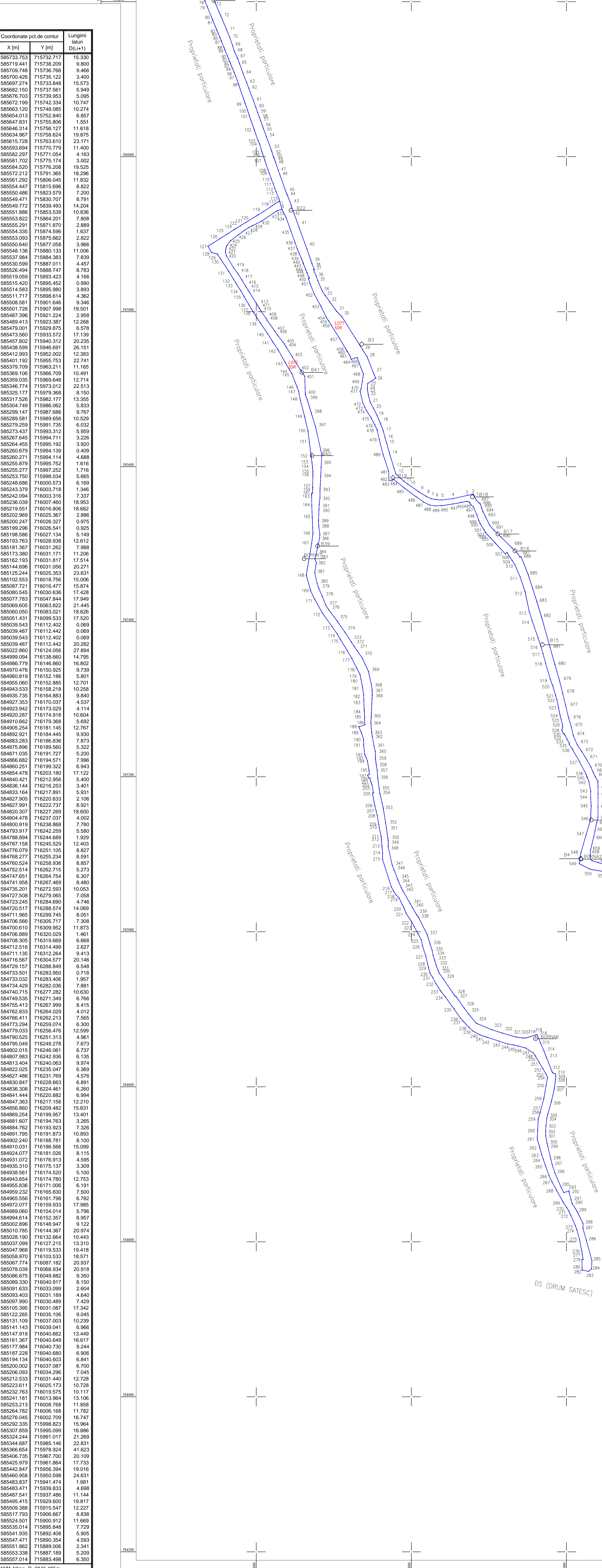

Table titled 'DEZLIPIRE IMOBIL' comparing 'Situatia actuala' and 'Situatia viitoare' with columns for Nr.cad, Suprafata, and Descrierea.

Executant: S.C. GEOMETRIE S.R.L. CLASA III, SERIA RD-01, NR. 201. Data: 11.05.2024

Nrcadastral	Suprafata masurata a imobilului	Adresa imobilului
1812mp		SAT BOUSORU, U.A.T. SOLESTI, JUD. VASLUI
Nr. Carte Funciara	Unitate Administrativ Teritoriala (UAT)	
	SOLESTI	

Parcela (STRADA PRINCIPALA)

Nr. Pct.	Coordonate pct.de contur	Lungimi latari D(1+1)
	X [m] Y [m]	
1	585562.764 715880.804	2.029
2	585564.026 715879.952	7.267
3	585563.104 715872.740	20.091
4	585558.731 715853.131	14.232
5	585557.086 715838.984	7.000
6	585557.642 715831.856	6.308
7	585556.053 715825.730	7.463
8	585561.802 715819.011	10.240
9	585567.573 715809.656	17.581
10	585577.063 717926.259	6.232
11	585581.387 715790.262	13.958
12	585590.385 715780.067	8.246
13	585598.223 715777.504	20.156
14	585617.569 715771.508	13.829
15	585630.862 715768.000	6.917
16	585637.511 715766.114	8.334
17	585646.526 715763.710	9.956
18	585655.597 715760.263	11.464
19	585666.158 715755.799	10.581
20	585675.642 715751.112	8.779
21	585683.345 715748.901	11.681
22	585693.059 715744.457	5.681
23	585698.664 715743.532	2.793
24	585701.450 715743.341	5.840
25	585707.270 715743.702	12.691
26	585714.398 715744.208	5.645
27	585719.459 715741.708	24.185
28	585742.008 715742.884	12.929
29	585751.159 715737.078	50.778
30	585734.163 715730.076	8.897
31	585800.377 715733.718	15.752
32	585813.180 715694.532	9.408
33	585820.800 715699.014	7.002
34	585826.828 715695.133	18.832
35	585840.267 715679.304	6.119
36	585846.024 715677.316	8.320
37	585854.284 715673.717	1.092
38	585854.588 715674.526	7.990
39	585861.904 715671.884	20.263
40	585861.486 715665.107	20.972
41	585869.263 715654.984	18.964
42	585897.132 715648.563	10.726
43	585907.270 715645.084	13.512
44	585940.868 715640.466	2.222
45	585951.878 715637.134	28.742
46	585977.082 715630.392	6.060
47	585982.789 715628.353	10.781
48	585992.858 715624.060	10.184
49	585995.904 715623.795	2.556
50	585998.298 715622.900	1.032
51	585999.263 715622.535	0.730
52	585999.510 715622.427	8.454
53	586007.568 715619.839	20.012
54	586026.331 715612.388	4.838
55	586036.864 715609.019	2.832
56	586039.521 715608.038	7.613
57	586046.714 715605.845	4.219
58	586050.706 715604.181	6.932
59	586057.188 715601.750	7.153
60	586063.944 715599.172	3.181
61	586072.615 715596.356	16.862
62	586088.387 715593.262	8.991
63	586095.873 715587.585	10.133
64	586107.801 715582.916	13.085
65	586120.089 715578.447	6.814
66	586126.558 715576.094	0.925
67	586127.415 715575.745	8.836
68	586135.459 715572.586	8.236
69	586143.255 715569.026	10.794
70	586153.475 715566.053	11.213
71	586163.886 715561.838	10.268
72	586181.862 715554.297	18.037
73	586198.254 715547.233	5.634
74	586203.486 715545.134	3.189
75	586206.500 715544.063	11.572
76	586201.868 715533.458	1.603
77	586200.385 715534.086	0.150
78	586200.247 715534.124	6.990
79	586193.762 715536.830	17.988
80	586177.110 715543.659	0.881
81	586176.293 715543.889	14.607
82	586162.781 715549.439	4.432
83	586158.885 715551.133	5.458
84	586153.841 715553.217	0.217
85	586153.441 715553.300	4.061
86	586149.856 715551.711	0.768
87	586148.939 715555.098	9.070
88	586140.540 715558.251	2.970
89	586137.707 715559.920	8.910
90	586130.098 715562.784	4.122
91	586128.303 715564.380	3.891
92	586122.866 715565.826	2.164
93	586120.675 715566.626	6.426
94	586114.704 715569.000	7.215
95	586108.121 715571.903	0.236
96	586106.029 715571.736	4.322
97	586104.052 715573.520	11.432
98	586093.302 715577.296	25.944
99	586068.761 715585.711	9.542
100	586060.786 715588.884	6.788
101	586052.836 715591.110	18.911
102	586035.012 715597.429	15.012
103	586020.826 715602.341	4.742
104	586016.545 715604.381	10.602
105	586006.337 715607.244	2.984
106	586003.550 715609.311	8.264
107	585995.729 715610.979	13.676
108	585982.750 715615.289	4.099
109	585979.876 715616.629	8.884
110	585971.291 715619.424	6.880
111	585964.917 715622.313	6.610
112	585958.647 715624.107	4.156
113	585954.770 715625.605	8.930
114	585945.873 715629.331	2.928
115	585942.891 715630.244	2.050
433	585931.907 715633.154	11.270
434	585927.915 715638.396	17.940
435	585926.027 715644.448	18.903
436	585889.096 715650.089	7.849
437	585881.698 715652.691	7.518
438	585877.702 715655.443	5.898
439	585869.366 715657.950	2.990
440	585865.597 715659.553	3.640
441	585863.190 715660.961	0.710
442	585862.515 715660.581	0.431
443	585862.105 715660.715	8.913
444	585853.927 715663.999	0.179
445	585863.761 715664.066	3.278
446	585860.715 715665.276	1.283
447	585849.504 715665.635	4.754
448	585845.117 715667.466	2.103
449	585843.385 715668.659	1.510
450	585842.733 715667.297	6.938
451	585838.122 715669.403	15.017
452	585822.227 715676.090	17.040
453	585807.290 715683.299	16.480
454	585792.460 715690.509	5.714
455	585787.667 715693.918	6.001
456	585782.584 715696.808	19.383
457	585782.108 715707.018	16.234
458	585782.172 715716.344	2.876
459	585749.652 715716.731	1.074
460	585748.759 715717.326	4.916
461	585741.612 715719.987	3.283
462	585741.711 715721.503	3.401
463	585738.488 715722.465	0.244
464	585740.418 715722.514	4.322
465	585738.031 715726.524	3.817
466	585740.827 715730.052	7.559

Parcela

Nr. Pct.	Coordonate pct.de contur	Lungimi latari D(1+1)
	X [m] Y [m]	
467	585733.753 715732.717	15.330
468	585719.441 715738.209	9.800
469	585709.748 715736.766	9.466
470	585703.426 715735.122	3.450
471	585697.274 715733.848	15.573
472	585682.150 715731.561	5.949
473	585676.703 715729.863	5.066
474	585672.199 715724.334	10.747
475	585663.120 715748.095	10.274
476	585654.013 715752.840	6.857
477	585647.831 715755.806	1.551
478	585644.314 715756.127	11.618
479	585634.967 715759.604	19.975
480	585615.728 715763.610	23.171
481	585603.094 715770.779	11.400
482	585592.520 715771.054	4.163
483	585581.702 715775.174	3.002
484	585584.520 715776.268	15.235
485	585572.212 715791.300	18.296
486	585561.292 715806.045	11.832
487	585544.447 715815.688	8.822
488	585550.486 715823.579	7.200
489	585549.471 715830.707	8.791
490	585549.772 715839.463	14.204
491	585551.886 715853.539	10.836
492	585555.822 715864.201	7.808
493	585555.291 715871.670	2.869
494	585554.335 715874.596	1.637
495	585555.093 715875.662	2.822
496	585550.840 715877.058	3.966
497	585548.136 715880.133	11.006
498	585537.984 715884.383	7.839
499	585536.959 715887.011	4.467
500	585526.494 715888.747	8.783
501	585510.059 715893.423	4.166
502	585515.420 715896.462	0.960
503	585514.583 715896.980	3.893
504	585511.711 715898.814	4.362
505	585508.581 715901.646	9.346
506	585501.726 715907.998	19.501
507	585497.398 715912.224	2.988
508	585489.413 715923.387	12.268
509	585479.001 715929.875	6.578
510	585473.560 715933.572	17.139
511	585467.802 715940.312	20.235
512	585448.599 715946.691	26.151
513	585412.993 715952.002	12.383
514	585401.192 715955.753	22.741
515	585379.709 715963.211	11.166
516	585369.156 715966.739	10.491
517	585359.035 715969.648	12.714
518	585346.774 715973.012	22.513
519	585331.771 715979.388	8.160
520	585317.526 715982.177	13.355
521	585304.749 715986.062	5.833
522	585295.147 715987.678	9.767
523	585289.581 715989.656	10.529
524	585279.239 715991.735	6.032
525	585273.431 715993.312	3.966
526	585267.645 715994.711	3.226
527	585264.450 715995.192	3.200
528	585262.271 715994.114	4.688
529	585255.878 715996.762	6.816
530	585255.277 715997.252	1.716
531	585253.750 715998.034	5.665
532	585248.686 716000.573	6.189
533	585243.379 716003.718	1.346
534	585242.094 716003.316	7.337
535	585236.039 716007.460	18.258
536	585219.551 716016.806	18.662
537	585202.969 716025.387	2.886
538	585200.241 716028.327	9.915
539	585199.296 716026.541	0.925
540	585198.586 716027.134	5.149
541	585193.763 716028.908	12.612
542	585181.367 716031.262	7.988
543	585173.380 716031.171	11.206
544	585165.193 716031.817	5.514
545	585144.696 716031.056	20.271
546	585125.244 716035.353	23.631
547	585102.553 716018.766	6.006
548	585087.721 716016.477	15.874
549	585080.545 716020.696	17.428
550	585077.783 716027.844	6.966
551	585069.605 716033.822	21.445
552	585060.050 716036.021	16.626
553	585055.451 716039.533	7.520
554	585039.543 71612.402	0.069
555	585039.487 71612.402	0.069
556	585039.487 71612.402	0.069
557	585039.487 71612.402	0.282
558	585022.860 716124.066	

Nrcadastral	Suprafata masurata a imobilului	Adresa imobilului
	16250mp	SAT BOUSORU, UAT SOLESTI, JUDE VASLUI
Nr. Carte Funciara	Unitate Administrativ Teritoriala (UAT)	
	SOLESTI	

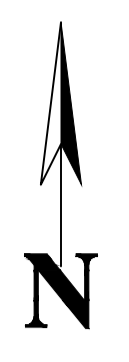

Parcela (STRADA PRINCIPALA)

Nr. Pct.	Coordonate pct.de contur	Lungimi latituri (D(L+1))	
X [m]	Y [m]		
115	585942.891	715630.244	2.050
116	585941.786	715628.517	8.743
117	585937.145	715621.107	14.063
118	585929.217	715609.492	8.351
119	585924.802	715602.404	18.646
120	585915.185	715598.429	8.191
121	585910.750	715579.543	6.981
122	585907.148	715573.563	2.237
123	585906.029	715571.626	0.085
124	585905.945	715571.616	10.166
125	585900.475	715563.047	11.713
126	585894.228	715553.139	18.332
127	585884.353	715537.684	9.517
128	585876.203	715542.609	7.306
129	585874.625	715549.794	7.842
130	585868.261	715554.024	19.016
131	585852.314	715564.383	12.092
132	585841.981	715570.653	6.933
133	585836.111	715574.277	10.932
134	585826.890	715580.150	8.311
135	585819.696	715584.311	12.898
136	585808.586	715590.840	6.834
137	585802.829	715594.308	5.148
138	585798.249	715597.094	14.953
139	585785.640	715606.131	16.791
140	585771.737	715614.546	12.947
141	585761.044	715621.418	12.130
142	585750.961	715628.161	18.408
143	585744.880	715631.132	11.647
144	585724.850	715643.038	5.197
145	585720.450	715645.804	18.664
146	585703.948	715652.551	6.144
147	585697.283	715654.675	11.775
148	585685.728	715656.940	22.083
149	585684.361	715659.516	18.657
150	585646.189	715666.743	14.257
151	585632.035	715668.450	19.012
152	585613.175	715670.853	7.823
153	585605.420	715671.883	5.904
154	585599.551	715672.522	6.198
155	585593.390	715673.099	4.569
156	585588.924	715673.043	15.513
157	585573.413	715672.807	0.994
158	585572.422	715672.750	2.427
159	585569.996	715672.653	3.936
160	585566.062	715672.535	0.214
161	585566.651	715672.502	1.031
162	585565.812	715671.472	2.508
163	585563.305	715671.408	12.607
164	585560.700	715671.605	15.205
165	585535.506	715672.195	22.106
166	585513.419	715673.118	22.469
167	585500.845	715671.406	41.231
168	585460.193	715664.521	20.578
169	585440.373	715661.055	9.102
170	585440.305	715669.979	12.421
171	585429.105	715675.349	20.239
172	585411.440	715681.226	21.256
173	585394.087	715697.505	12.001
174	585384.237	715704.360	8.303
175	585377.102	715709.093	17.073
176	585362.515	715717.477	11.267
177	585352.798	715723.181	14.070
178	585340.251	715729.046	10.946
179	585331.268	715734.050	6.100
180	585325.267	715736.146	9.804
181	585315.659	715737.000	10.444
182	585305.314	715738.532	7.800
183	585297.418	715738.777	11.863
184	585285.564	715739.007	8.630
185	585276.973	715739.882	10.071
186	585266.911	715740.105	7.795
187	585264.615	715732.656	0.500
188	585264.443	715732.177	8.100
189	585257.107	715730.611	9.473
190	585248.058	715738.412	6.990
191	585241.059	715738.428	13.163
192	585237.995	715740.038	4.110
193	585224.287	715741.810	4.066
194	585220.524	715743.351	12.343
195	585208.354	715745.412	5.519
196	585202.849	715745.808	2.518
197	585201.777	715743.530	4.053
198	585198.201	715745.437	0.015
199	585198.197	715746.452	0.075
200	585198.125	715746.473	4.318
201	585193.984	715747.695	2.256
202	585191.830	715748.366	2.916
203	585189.086	715749.353	10.047
204	585179.222	715751.261	1.387
205	585178.750	715749.946	15.629
206	585163.368	715752.714	7.090
207	585156.206	715754.486	6.933
208	585150.096	715756.037	11.753
209	585138.805	715757.980	4.135
210	585134.426	715758.657	11.919
211	585127.748	715761.042	3.700
212	585119.985	715761.397	8.647
213	585110.445	715762.064	8.651
214	585101.833	715762.903	8.113
215	585093.720	715762.103	37.613
216	585057.870	715774.210	5.965
217	585052.622	715777.046	6.154
218	585047.377	715780.265	5.748
219	585043.341	715784.357	14.004
220	585030.736	715790.458	7.274
221	585023.954	715793.067	13.227
222	585012.929	715800.395	7.115
223	585006.618	715800.681	10.076
224	584997.749	715806.462	9.363
225	584989.472	715812.838	7.614
226	584982.010	715814.350	13.600
227	584969.017	715815.536	9.933
228	584959.400	715820.812	5.853
229	584953.702	715822.151	7.931
230	584946.049	715824.232	5.939
231	584941.049	715827.437	8.835
232	584933.237	715831.553	11.053
233	584923.941	715837.543	9.956

Parcela (STRADA PRINCIPALA)

Nr. Pct.	Coordonate pct.de contur	Lungimi latituri (D(L+1))	
X [m]	Y [m]		
234	584916.134	715843.721	19.106
235	584900.634	715854.892	14.564
236	584888.665	715863.189	5.101
237	584884.872	715866.600	11.162
238	584876.716	715874.221	7.320
239	584871.739	715879.589	10.354
240	584866.869	715888.726	6.266
241	584864.718	715894.611	3.351
242	584863.884	715897.857	16.400
243	584858.702	715913.417	11.175
244	584855.271	715924.052	8.257
245	584853.848	715932.185	5.450
246	584852.621	715937.495	10.320
247	584849.960	715947.466	12.090
248	584843.370	715957.602	4.142
249	584839.886	715959.842	0.128
250	584830.811	715959.946	10.065
251	584831.085	715964.963	8.776
252	584823.561	715969.480	8.517
253	584816.181	715973.697	4.603
254	584811.932	715976.514	10.844
255	584801.250	715973.645	16.990
256	584784.215	715970.713	17.656
257	584767.270	715966.063	0.514
258	584766.761	715966.155	8.498
259	584758.940	715963.626	14.548
260	584732.824	715962.233	10.701
262	584722.585	715965.345	10.120
263	584712.800	715967.929	6.849
264	584706.321	715970.149	8.605
265	584698.180	715972.936	13.516
266	584685.447	715977.469	8.773
267	584677.554	715981.299	12.119
268	584668.659	715986.996	10.966
269	584651.483	715995.546	8.867
270	584644.017	716000.330	5.359
271	584639.477	716003.177	8.576
272	584634.383	716005.468	15.025
273	584620.667	716011.579	4.980
274	584615.965	716013.219	8.823
275	584603.163	716016.794	15.269
276	584588.172	716019.692	4.940
277	584583.303	716020.596	10.039
278	584577.333	716021.437	1.516
279	584576.873	716019.992	10.263
280	584568.008	716020.073	2.487
281	584564.133	716020.048	0.638
282	584563.498	716020.105	8.656
283	584561.446	716029.602	4.979
284	584565.068	716032.396	10.089
285	584575.749	716032.816	26.469
286	584601.274	716025.811	16.838
287	584617.467	716021.194	5.665
288	584623.226	716021.445	17.143
289	584638.586	716014.038	13.013
290	584649.640	716007.172	4.528
291	584654.016	716002.007	10.323
292	584664.005	716003.403	1.682
293	584665.879	716003.236	6.974
294	584663.484	716009.644	7.293
295	584669.863	715993.238	21.090
296	584669.244	715984.946	10.982
297	584669.696	715981.545	7.405
298	584706.878	715979.780	17.154
299	584723.590	715975.909	3.098
300	584726.567	715975.053	10.155
301	584736.515	715973.279	5.736
302	584742.250	715973.194	7.861
303	584750.007	715974.656	9.162
304	584759.204	715974.656	4.951
305	584764.028	715975.710	17.642
306	584769.900	715980.569	17.870
307	584788.244	715984.442	10.846
308	584809.000	715985.639	4.691
309	584813.674	715986.237	3.268
310	584818.909	715985.775	3.645
311	584818.001	715982.297	1.244
312	584819.031	715981.600	20.082
313	584837.704	715974.210	9.040
314	584846.168	715971.036	11.163
315	584856.390	715966.550	11.119
316	584866.746	715962.503	1.605
317	584867.030	715962.923	6.073
318	584864.646	715953.204	5.542
319	584862.961	715947.924	4.143
320	584862.979	715943.781	10.909
321	584864.180	715934.827	18.271
322	584869.292	715937.283	14.500
323	584873.700	715933.420	21.443
324	584881.980	715883.640	14.860
325	584893.440	715874.180	9.960
326	584901.390	715869.180	18.083
327	584916.190	715867.790	1.930
328	584917.155	715865.119	26.577
329	584939.177	715841.240	9.271
330	584946.713	715835.840	3.271
331	584949.739	715834.597	7.686
332	584956.556	715831.948	6.807
333	584963.465	715829.957	6.294
334	584969.477	715828.095	6.722
335	58497		



**R O M A N I A**  
**JUDETUL VASLUI - COMUNA SOLESTI**  
**PRIMAR**



**REFERAT DE APROBARE**

**privind aprobarea dezmembrării unor imobile cu numar cadastral -NC 70782 și NC 70666 înscrise în Cartea funciara a UAT Comuna Solești, judetul Vaslui**

Domnilor consilieri,

In baza dreptului conferit de prevederile art.136 alin. (1) din OUG 57/2019 – privind codul administrativ doresc sa imi exprim initiativa de promovare a proiectului de hotarare cu titlul de mai sus in sustinerea caruia formulez prezenta expunere de motive.

Proiectul de hotărâre cu titlul de mai sus a fost inițiat ca urmare **NECESTITATII dezmembrării unor suprafețe de teren, ce au ca utilitate stradă publică** și ținând cont de prevederile art.233 din Regulamentul de avizare, recepție și înscriere în evidențele de cadastru și carte funciara, aprobat prin Ordinul directorului general al Agenției Naționale de Cadastru și Publicitate Imobiliară nr. 700/2014, cu modificările și completările ulterioare (Regulament), titlurile de proprietate ce se emit în conformitate cu prevederile legilor fondului funciar, ulterior recepționării planului parcelar, se înscriu din oficiu în cartea funciara, înaintea transmiterii acestora către proprietari.

Având în vedere prevederile legale mai sus menționate, ulterior derulării lucrărilor de înregistrare sistematică, pe amplasamente înscrise provizoriu în cartea funciara în favoarea U.A.T., se întocmesc documentații cadastrale de dezlipire, la solicitarea unității administrativ teritoriale, în calitate de titular tabular, în vederea emiterii titlurilor de proprietate.

Deoarece imobilul ce urmează a fi dezmembrat a făcut obiectul lucrărilor de înregistrare sistematică, documentația cadastrală de dezlipire conține piesele prevăzute la art. 135. alin. (2) din regulament, cu excepția celor prevăzute la lit. f), g), h), l). Documentația va fi însoțită de Hotărârea Consiliului Local, în care se va indica scopul pentru care a fost emisă, respectiv pentru a fundamenta operațiunea tehnică de dezlipire.

Având în vedere considerentele expuse și ținând cont de faptul că aprobarea proiectului cade în competența consiliului local, competența conferită de legislația în vigoare, ca autoritate deliberativă a administrației publice locale, am inițiat următorul proiect de hotărâre, pe care vă rog să-l adoptați în forma redactată.

Fata de cele arătate , sustin proiectul de hotarare si propun consiliului local sa adopte proiectul de hotarare in forma prezentata.

**SOLESTI 16.06.2026**

**PRIMAR**  
**BUJOR MONA**

**Inregistrat cu nr.2893/17.06.2026**



**ROMÂNIA**  
**JUDEȚUL VASLUI**  
**UNITATEA ADMINISTRATIV**  
**TERITORIALA**  
**COMUNA SOLEȘTI**



**Localitatea Solești – 737475, telefon 0235/343009, fax 0374091029**  
**Cod fiscal 3337583**                      **mail – [contact@comuna-solesti](mailto:contact@comuna-solesti)**  
**[www.comuna-solesti.ro](http://www.comuna-solesti.ro)**

---

Nr.2894

data 17.06.2026

**C A T R E,**  
**Compartimentul REGISTRUL AGRICOL SI FOND FUNCJAR**  
**Aparatul de specialitate al Primarului comunei Solești**

**Despre : - cu privire la proiectul de hotărare privind aprobarea aprobarea dezmembrării unor imobile cu numar cadastral - NC 70782 și NC 70666 înscrise în Cartea funciara a UAT Comuna Solesti, judetul Vaslui**

In conformitate cu prevederile art.136, alin.3, lit.a din OUG nr.57/2019 – privind codul administrativ, vă transmit referatul de aprobare și proiectul de hotarâre descris mai sus, în vederea studierii și întocmirii raportului de specialitate.

Raportul de specialitate va fi depus la secretarul general al comunei până la data de 17.06.2026.

**SECRETAR GENERAL**  
**DAN BURGHELEA**

**R O M A N I A**  
**JUDETUL VASLUI - COMUNA SOLESTI**  
**APARATUL DE SPECIALITATE AL PRIMARULUI**  
**BIROUL AGICOL SI AMENAJAREA TERITORIULUI**  
**COMPARTIMENT FOND FUNCICIAR SI CADASTRU**



**RAPORT DE SPECIALITATE**

**privind proiectul de hotarare pentru aprobarea dezmembrarii imobilului cu număr cadastral 70872 înscris în Cartea funciara nr. 70872 si a imobilului cu număr cadastral 70766 înscris în Cartea funciara nr. 70766 a UAT Comuna Solești, județul Vaslui**

Subsemnata Miron Daniela– consilier în cadrul compartimentului *Agricol și Fond Funciar* din aparatul de specialitate al primarului comunei analizând proiectul de hotarare cu titlul de mai sus care fost initiat de primarul comunei si vizeaza aprobarea **dezmembrarii imobilului cu număr cadastral 70872 înscris în Cartea funciara nr. 70872 si a imobilului cu număr cadastral 70766 înscris în Cartea funciara nr. 70766** a UAT Comuna Solești, județul Vaslui si am constatat următoarele:

Potrivit art. 40, alin. (4) din Legea nr. 7/1996, republicata, cu modificarile si completarile ulterioare, titlurile de proprietate emise in baza legilor de restituire a proprietatilor funciare se vor inscrie din oficiu in cartea funciara pe baza planurilor parcelare validate de comisia județeană de aplicare a legilor de restituire a proprietatilor funciare si receptionate de catre oficiul teritorial, potrivit regulamentului aprobat prin ordin cu caracter normativ al directorului general al Agentiei Nationale.

In conformitate cu art.233 din Regulamentul de avizare, receptie si inscriere in evidentele de cadastru si carte funciara, aprobat prin Ordinul directorului general al Agentiei Nationale de Cadastru si Publicitate Imobiliara nr. 700/2014, cu modificarile si completarile ulterioare (Regulament), titlurile de proprietate ce se emit in conformitate cu prevederile legilor fondului funciar, ulterior receptionarii planului parcelar, se inscriu din oficiu in cartea funciara, inaintea transmiterii acestora catre proprietari.

Avand in vedere prevederile legale mai sus mentionate, ulterior derularii lucrarilor de inregistrare sistematica, pe amplasamente inscise provizoriu in cartea funciara in favoarea U.A.T., se intocmesc documentatii cadastrale de dezlipire, la solicitarea unitatii administrativ teritoriale, in calitate de titular tabular, in vederea emiterii titlurilor de proprietate.

Documentatiile cadastrale pentru inscrierea in sistemul integrat de cadastru si carte funciara se intocmesc de persoane fizice/juridice autorizate si se receptioneaza conform prevederilor regulamentului.

Deoarece imobilul ce urmeza a fi dezmembrat a facut obiectul lucrarilor de inregistrare sistematica, documentatia cadastrala de dezlipire contine piesele prevazute la art. 135. alin. (2) din regulament, cu exceptia celor prevazute la lit. f), g), h), l). Documentatia va fi insotita de Hotararea Consilului Local, in care se va indica scopul pentru care a fost emisa, respectiv pentru a fundamenta operatiunea tehnica de dezlipire, precum si copiile proceselor verbale de punere in posesie. In urma analizei proiectului de hotarare am constatat ca a fost elaborat in conformitate cu prevederile legale, respectiv OUG nr.57/2019 – privind codul administrativ.

Față de cele arătate mai sus, compartimentul de resort din aparatul de specialitate al primarului, propune adoptarea proiectului de hotărâre în forma redactata.

**SOLESTI 17.06.2026**  
**CONSILIER,**  
**MIRON DANIELA**

**Inregistrat cu nr.2895/17.06.2026**



**ROMÂNIA**  
**JUDEȚUL VASLUI**  
**UNITATEA ADMINISTRATIV**  
**TERITORIALA**  
**COMUNA SOLEȘTI**



**Localitatea Solești – 737475, telefon 0235/343009, fax 0374091029**  
**Cod fiscal 3337583**                      mail – [contact@comuna-solesti](mailto:contact@comuna-solesti)  
[www.comuna-solesti.ro](http://www.comuna-solesti.ro)

---

Nr. 2896

data 17.06.2026

**C A T R E,**  
**COMISIA DE SPECIALITATE**

**Despre : - cu privire la proiectul de hotărare privind aprobarea aprobarea dezmembrării unor imobile cu numar cadastral - NC 70782 și NC 70666 înscrise în Cartea funciara a UAT Comuna Solesti, judetul Vaslui**  
In conformitate cu prevederile art.136, alin.3, lit.b din OUG nr.57/2019 – privind codul administrativ, vă transmit referatul de aprobare, proiectul de hotarâre descris mai sus și raportul compartimentului de specialiate, în vederea studierii și întocmirii raportului de avizare.

Raportul de avizare va fi depus la secretarul general al comunei până cel mai târziu în ziua ședinței.

**SECRETAR GENERAL**  
**DAN BURGHELEA**