



R O M A N I A
JUDETUL VALUI - COMUNA SOLESTI
CONSILIUL LOCAL

ROMÂNIA - JUD. VASLUI
PRIMĂRIA com. Solești
INTRARE NR. 2536
IEȘIRE
ZIUA 20 LUNA 04 ANUL 2022



PROIECT DE HOTĂRĂRE nr.17

**privind declararea unor imobile ca bunuri de uz public local ce aparțin
domeniului public al comunei Solești, județul Vaslui
și înscrierea acestora în cartea funciara**

Consiliul local al comunei Solești, județul Vaslui, întrunit în ședință de lucru;

Având în vedere :

- Referatul de aprobare al primarului comunei Solești întocmit în baza referatului de necesitate al Compartimentului fond funciar și cadastru din cadrul Biroului Agricol și Amenajarea Teritoriului din aparatul de specialitate al primarului.
- Ținând cont de:
 - prevederile art. 286, alin.(4) din O.U.G nr. 57/2019 privind Codul administrativ coroborate cu prevederile art. 4 alin. (4) și art.5, alin.(1) din Legea nr. 18/1991 privind fondul funciar, modificată și completată și ale art. 858 și 888 din Legea nr. 287/2009 privind Codul civil, republicată, cu modificările și completările ulterioare;
 - prevederile art. 41 alin. 5² din Legea nr. 7/1996 a cadastrului și publicității imobiliare, republicată, modificat și completată;
- În temeiul art. 129 alin. (2) lit. c), art. 139 alin. (3) lit. g), art. 196 alin. (1) lit. a) din O.U.G nr.57/2019 privind Codul administrativ;

H O T Ă R Ă S T E :

Art.1. – Se declară ca bunuri de uz public local, ca făcând parte din domeniul public al Comunei Solești, Județul Vaslui, imobilele evidențiate în Anexa, parte integrantă din prezenta hotărâre.

Art.2. – Cheltuielile topo-cadastrale și de înscriere în cartea funciara a suprafețelor de teren descrise la art. 1, vor fi suportate din resursele financiare ale bugetului local.

Art. 3. Primarul comunei Solești, județul Vaslui, prin aparatul de specialitate, va duce la îndeplinire prevederile prezentei hotărâri, urmând ca după înscrierea în cartea funciara a UAT Comuna Solești să procedeze la actualizarea inventarului domeniului public al Comunei Solești, județul Vaslui.

SOLESTI 20 aprilie 2022

INITIATOR

BUJOR MONA – PRIMARUL COMUNEI

AVIZAT

SECRETARUL GENERAL

DAN BURGHELEA

Nr. cadastral	Suprafata masurata a imobilului 6166mp	Adresa imobilului STR. PROPITURII, SAT BOUSORI, UAT SOLESTI, JUD. VASLUI.
Nr. Carte Funciara	Unitate Administrativ Teritoriala (UAT) SOLESTI	

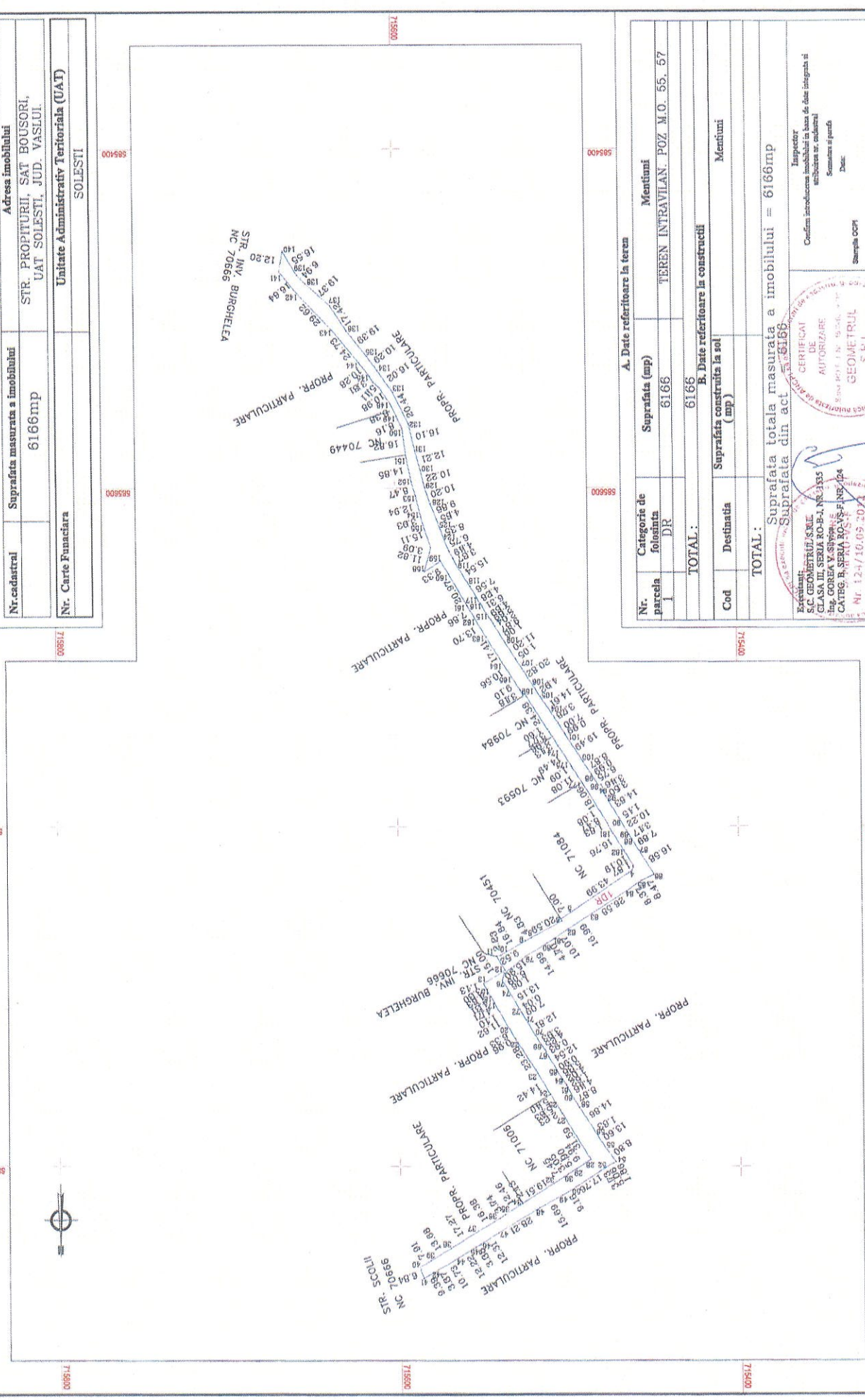

Nr. parcela	Categorie de folosinta	Suprafata (mp)	Mentiiuni
1	DIR	6166	TEREN INTRAVILAN. POZ. M.O. 55. 57
TOTAL:		6166	
Cod	Destinatia	Suprafata construita la sol	Mentiiuni
TOTAL:		Suprafata totala masurata a imobilului = 6166mp Suprafata din act = 6166	

Inspector
Certificam introducerea imobilului in baza de date integrata si
autentificarea ur. cadastrei
Semnatura si parda
Data:
Stampila OCPI



Existenti:
S.C. GEOMETRUL S.R.L.
CLASA III, SERIA RO-B-1, NR. 1335
Ing. GOREA V. SIMONA
CATEG. B, SERIA RO-B-1, NR. 024
Nr. 124/10.09.2010

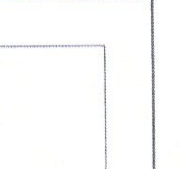

Planul de amplasament si delimitare este valabil numai in ceea ce priveste terenul si nu si celelalte elemente ale terenului. Se recomanda sa se faca un nou plan de amplasament si delimitare in termen de 30 de zile de la data emiterii acestui plan. Se recomanda sa se faca un nou plan de amplasament si delimitare in termen de 30 de zile de la data emiterii acestui plan.

Scara 1:1000

Nr.cadastral	Suprafata masurata a imobilului	Adresa imobilului
	1074mp	STR. SALCAMILOR, SAT BOUSORI, COM. SOLESTI, JUD. VASLUI.
Nr. Carte Funaciara	Unitate Administrativ Teritoriala (UAT)	
	SOLESTI	

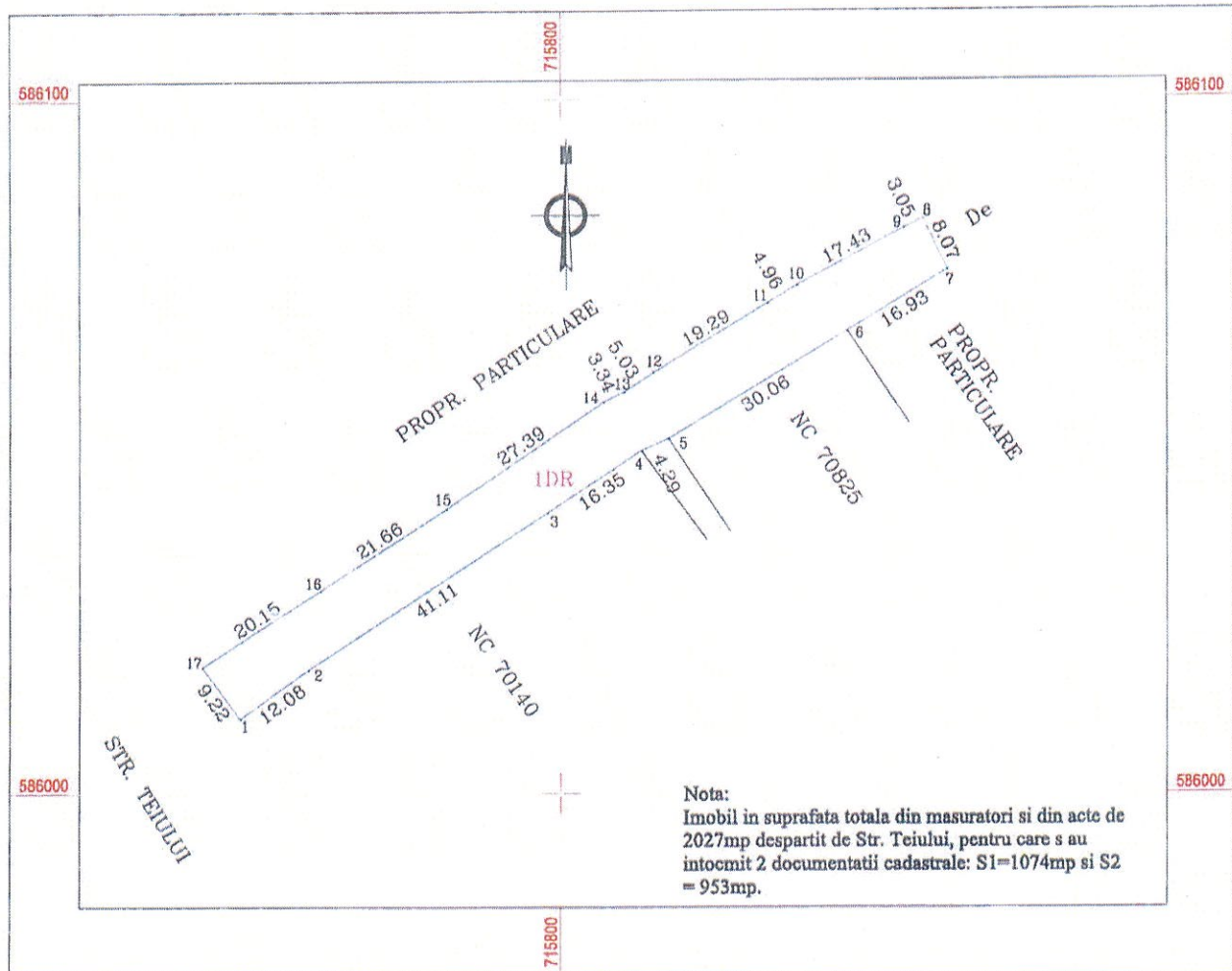

A. Date referitoare la teren

Nr. parcela	Categorie de folosinta	Suprafata (mp)	Mentii
1	DR	1074	TEREN INTRAVILAN. Poz. M.O. 54.
TOTAL :		1074	

B. Date referitoare la constructii

Cod	Destinatia	Suprafata construita la sol (mp)	Mentii
TOTAL :			

Suprafata totala masurata a imobilului = 1074mp
Suprafata din act = 2027mp

Executant:
S.C. GEOMETRII S.R.L.
CLASA III, SERIA RO-B-J, NR. 1535
Ing. GOREA V. Silvica
CATEG. B SERIA RO-VS-F, NR. 124
Nr. 124/10.09.2012
GOREA SILVICA

CERTIFICAT DE AUTORIZARE
Seria RO-B-J, Nr. 1535/09.09.2012
GEOMETRII S.R.L.
CUI: 32917301
VASLUI, JUD. VASLUI

Inspector
Confirm introducerea imobilului in baza de date integrata si atribuirea nr. cadastral

Confirm executarea masuratorilor la teren, corectitudinea intocmirii documentatiei cadastrale si corespondenta acesteia cu realitatea la teren.

* In situatia in care exista nr. cadastrale pentru imobilele vecine, in locul numelui vecinului se va trece numarul cadastral, iar in lipsa numarului cadastral numarul topografic sau numarul administrativ. Suprafata se rotunjeste la metru patrat.

Scara 1:1000

Nr.cadastral	Suprafata masurata a imobilului	Adresa imobilului
	953mp	STR. SALCAMILOR, SAT BOUSORI, COM. SOLESTI, JUD. VASLUI.
Nr. Carte Funaciara	Unitate Administrativ Teritoriala (UAT)	
	SOLESTI	

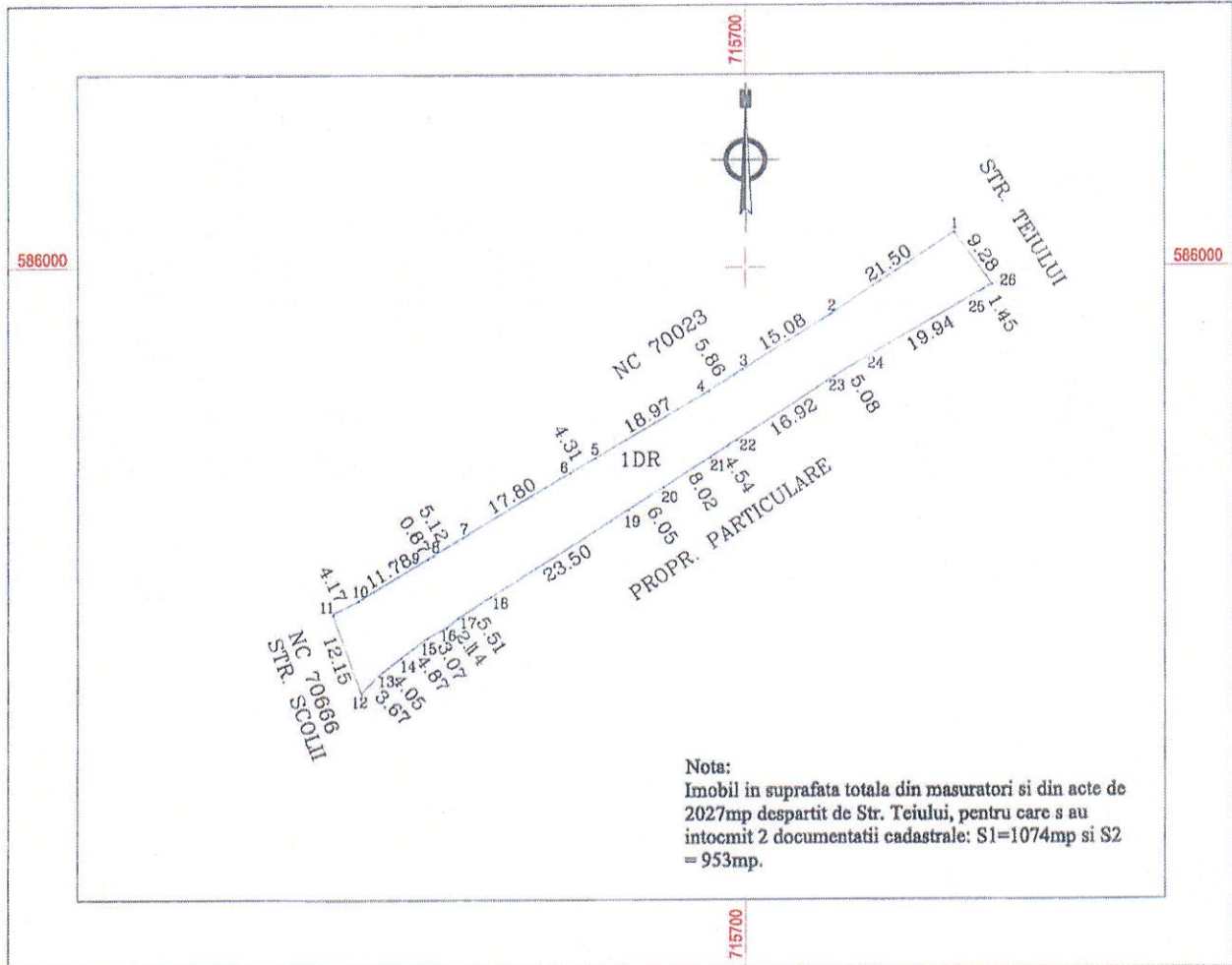

Nota:
 Imobil in suprafata totala din masuratori si din acte de
 2027mp despartit de Str. Teiului, pentru care s au
 intocmit 2 documentatii cadastrale: S1=1074mp si S2
 = 953mp.

A. Date referitoare la teren

Nr. parcela	Categorie de folosinta	Suprafata (mp)	Mentiuни
1	DR	953	TEREN INTRAVILAN. Poz. M.O. 54.
TOTAL :		953	

B. Date referitoare la constructii

Cod	Destinatia	Suprafata construita la sol (mp)	Mentiuни
TOTAL :			

Suprafata totala masurata a imobilului = 953mp
 Suprafata din acte = 2027mp

Executant:
 S.C. GEOMETRUL S.R.L.
 CLASA III, SERIA RO-B-J, NR. 1533
 Ing. GOREA V. Silvica
 CATEG. B, SERIA RO-VS-F, NR. 124

CERTIFICAT
 DE
 AUTORIZARE
 SERIA RO-VS-F
 NR. 124/10.09.2012
 GOREA SILVICA

Suprafata totala masurata a imobilului = 953mp
 Suprafata din acte = 2027mp
 SERIA RO-B-J NR. 1533/03706-13
 GEOMETRUL
 S.R.L.
 CUI: 32917304
 VASLUI, JUD. VASLUI
 Clasa III

Inspector
 Confirm introducerea imobilului in baza de date integrata si
 atribuirea nr. cadastral

Confirm executarea masuratorilor la teren, corectitudinea intocmirii documentatiilor cadastrale si
 corespondenta acestora cu realitatea la teren.

* In situatia in care exista nr. cadastrale pentru imobilele vecine, in locul numelui vecinului se va trece numarul cadastral, iar in lipsa numarului cadastral numarul topografic sau numarul administrativ. Suprafete se rotunjesc la metru patrat.

Nr. cadastral	Suprafata masurata a imobilului	Adresa imobilului
	4426mp	STR. TEIULUI, SAT BOUSORI, UAT SOLESTI, JUD. VASLUI.
Nr. Carte Funaciara	Unitate Administrativ Teritoriala (UAT)	
	SOLESTI	

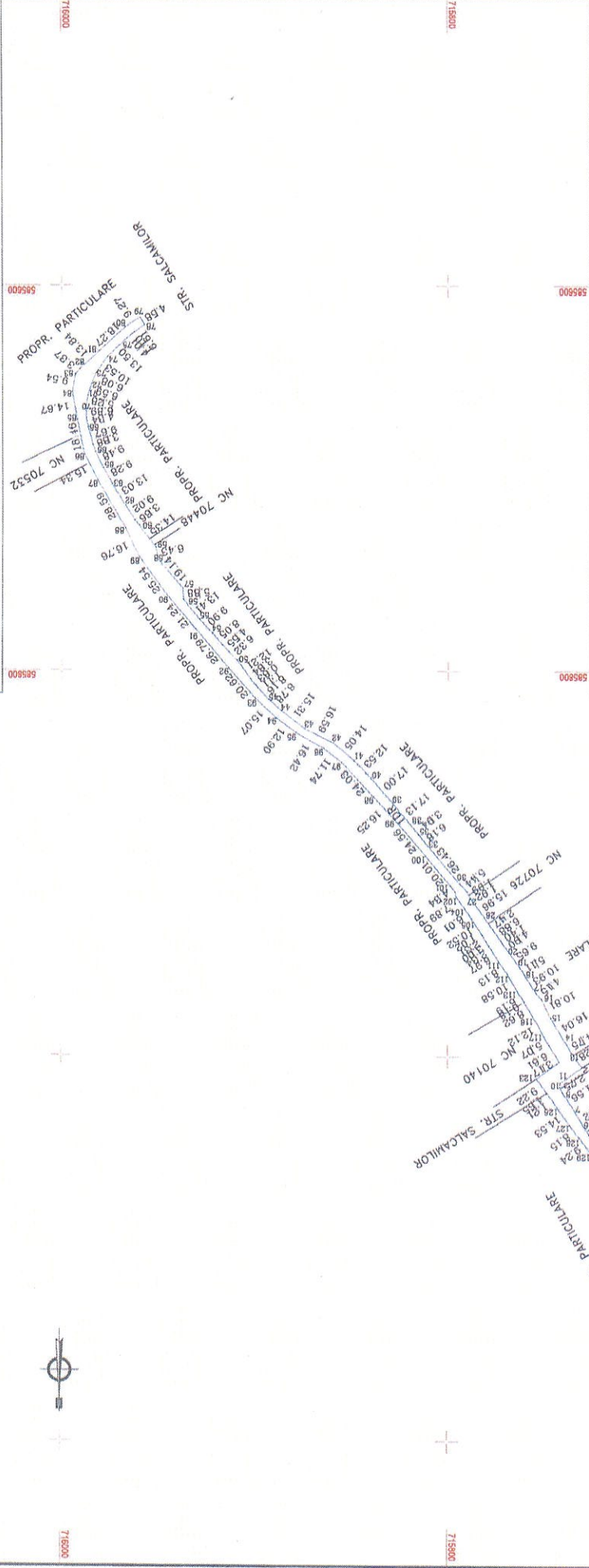

A. Date referitoare la teren		B. Date referitoare la constructii	
Nr. parcea	Categorie de folosinta	Suprafata (mp)	Mentiiuni
I	DIR	4426	TEREN INTRAVILAN, POZ M.O. 56
TOTAL:		4426	
Cod	Destinatia	Suprafata construita la sol (mp)	Mentiiuni
TOTAL:			
Suprafata totala masurata a imobilului = 4426mp			
Suprafata din act = 4426			

Executant: S.C. GEOMETRUL S.R.L. DEZARE ADITIVUL NR. 535 CLASA III, SENIA RO-B-JNR. 535 Ing. GOREA V. SIMONA CATEG. B, SERIA RG-VSA, NR. 124 III. 13/4/10.03.2012

Inspector: Confirma incheierea imobilului la baza de date integrata si anecheaza nr. cadastrel. Semnatura si penda. Data: Stereotype: ODP

Stampa: ODP

Scara 1:1000 - PLANSA 1

Nr.cadastral	Suprafata masurata a imobilului	Adresa imobilului
	9801mp	Intravilan, Loc. Serbotesti, Com. Solesti, Strada Crangului, Jud. Vaslui
Nr. Carte Funciara	Unitate Administrativ Teritoriala (UAT)	
	SOLESTI	



A. Date referitoare la teren

Nr. parcela	Categorie de folosinta	Suprafata (mp)	Mentiuni
1	DR	9801	Teren intravilan. Pozitie Monitor Oficial 220.
TOTAL :		9801	

B. Date referitoare la constructii

Cod	Destinatia	Suprafata construita la sol (mp)	Mentiuni
TOTAL :			

Suprafata totala masurata a imobilului = 9801mp
Suprafata din act = 9801mp

Executant:
S.C. GEOMETRUL S.R.L.
CLASA III, SERIA RO-B-J, NR. 1535
Ing. GOREA V. SILVIA
CATEG. B, SERIA RO-VS-F, NR. 124



Inspector
Confirm introducerea imobilului in baza de date integrata si atribuirea nr. cadastral

Conform cerintelor marcarilor la teren, corespundente informatiilor din planul cadastral si al cartii cadastrale, in cazul in care exista un teren cu o suprafata mai mare decat cea din planul cadastral, iar in lipsa marcarilor cadastrale zonalului topografic sau numerar administrativ, Suprafata se retineaza la marea parte.

Nr.cadastral	Suprafata masurata a imobilului	Adresa imobilului
	9801mp	Intravilan, Loc. Serbotesti, Com. Solesti, Strada Crangului, Jud. Vaslui
Nr. Carte Funeciara	Unitate Administrativ Teritoriala (UAT)	
	SOLESTI	

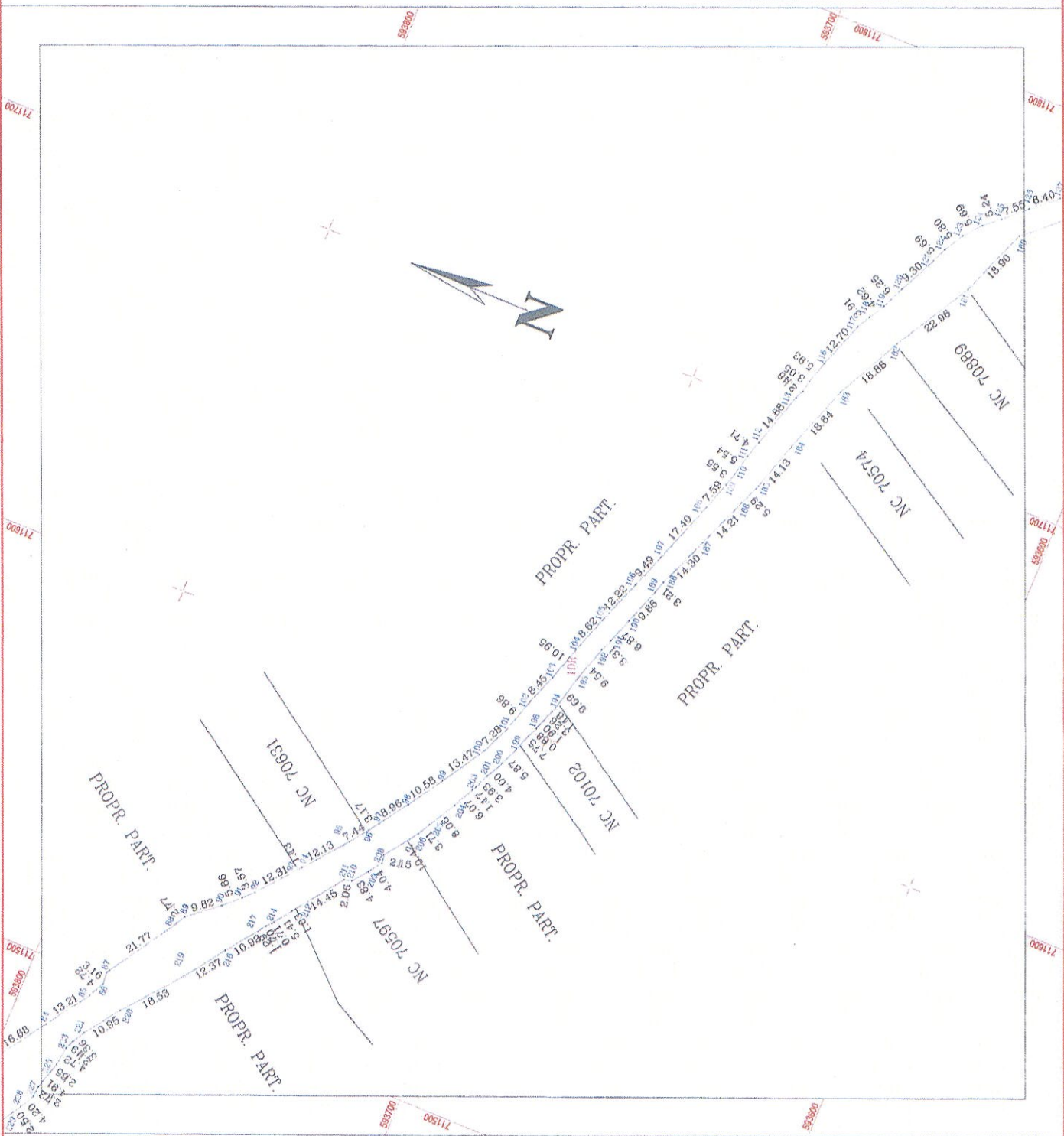

A. Date referitoare la teren

Nr. parcela	Categorie de folosinta	Suprafata (mp)	Mentiiuni
1	DR	9801	Teren intravilan. Pozitie Monitor Oficial 220.
TOTAL :		9801	

B. Date referitoare la constructii

Cod	Destinatia	Suprafata construita la sol (mp)	Mentiiuni
TOTAL :			

Suprafata totala masurata a imobilului = 9801mp
Suprafata din act = 9801mp

Executant:
S.C. GEOMETRUL S.R.L.
CLASA III, SERIA RO-B-J, NR. 1335
Ing. GOREA V. Silvica
CATEG. B, SERIA RO-VS-F, NR. 124

Seria RO-VS-F
nr. 124/10.05.2012
GOREA SILVICA

Inspector
GOREA SILVICA
S.R.L.
CUI 2917304

Confirm introducerea imobilului in baza de date integrata si atribuirea nr. cadastral

Confirm executarea masurarilor la teren, corectitudinea tuturor documentelor cadastrale si corectitudinea seriei si numele la teren.
* In situatia in care exista nr. cadastral pentru imobilele vecine, in locul numelui vecinului se va trece numarul cadastral, iar in lipsa numarului cadastral numarul topografic sau comunal administrativ. Suprafata se rotunjeste la catura patra.

Scara 1:1000 - PLANSA 4

Nr.cadastral	Suprafata masurata a imobilului	Adresa imobilului
	9801mp	Intravilan, Loc. Serboesti, Com. Solesti, Strada Crangului, Jud. Vaslui
Nr. Carte Funaciara	Unitate Administrativ Teritoriala (UAT)	
	SOLESTI	



A. Date referitoare la teren

Nr. parcela	Categorie de folosinta	Suprafata (mp)	Mentiiuni
1	DR	9801	Teren intravilan. Pozitie Monitor Oficial 220.
TOTAL :		9801	

B. Date referitoare la constructii

Cod	Destinatia	Suprafata construita la sol (mp)	Mentiiuni
TOTAL :			

Suprafata totala masurata a imobilului = 9801mp
 Suprafata din act = 9801mp

Executant:
 S.C. GEOMETRUL S.R.L.
 CLASA III, SERIA RO-B-J, NR. 1315
 Ing. GOREA V. Silviu
 CATEG. B, SERIA RO-VS-F, NR. 124

CERTIFICAT
 DE
 AUTORIZARE
 seria RO-VS-F
 204/10.08.2012

Inspector
 Al Confim. Introducerea imobilului in baza de date integrata si
 atribuirea nr. cadastral

GEOMETRUL
 S.R.L.

Confirma exactitatea masurarilor la teren, corectitudinea intarzirii documentatiei cadastrale si
 corectitudinea acesteia cu realitatea la teren.

* In situati in care exista nr. cadastrale pentru imobilele vecine, in locul numelui vechiului se va trece numarul cadastral, iar in lipsa numarului cadastral numarului topografic sau numarului administrativ. Suprafete se rotunjesc la metru patrat.

PLAN DE AMPLASAMENT SI DELIMITARE A IMOBILULUI

Scara 1:2000

Nr.cadastral	Suprafata masurata a imobilului	Adresa imobilului
	1223mp	STR. VAIL, SAT SERBOTESTI, COM. SOLESTI, JUD. VASLUI.
Nr. Carte Funaciara		Unitate Administrativ Teritoriala (UAT)
		SOLESTI

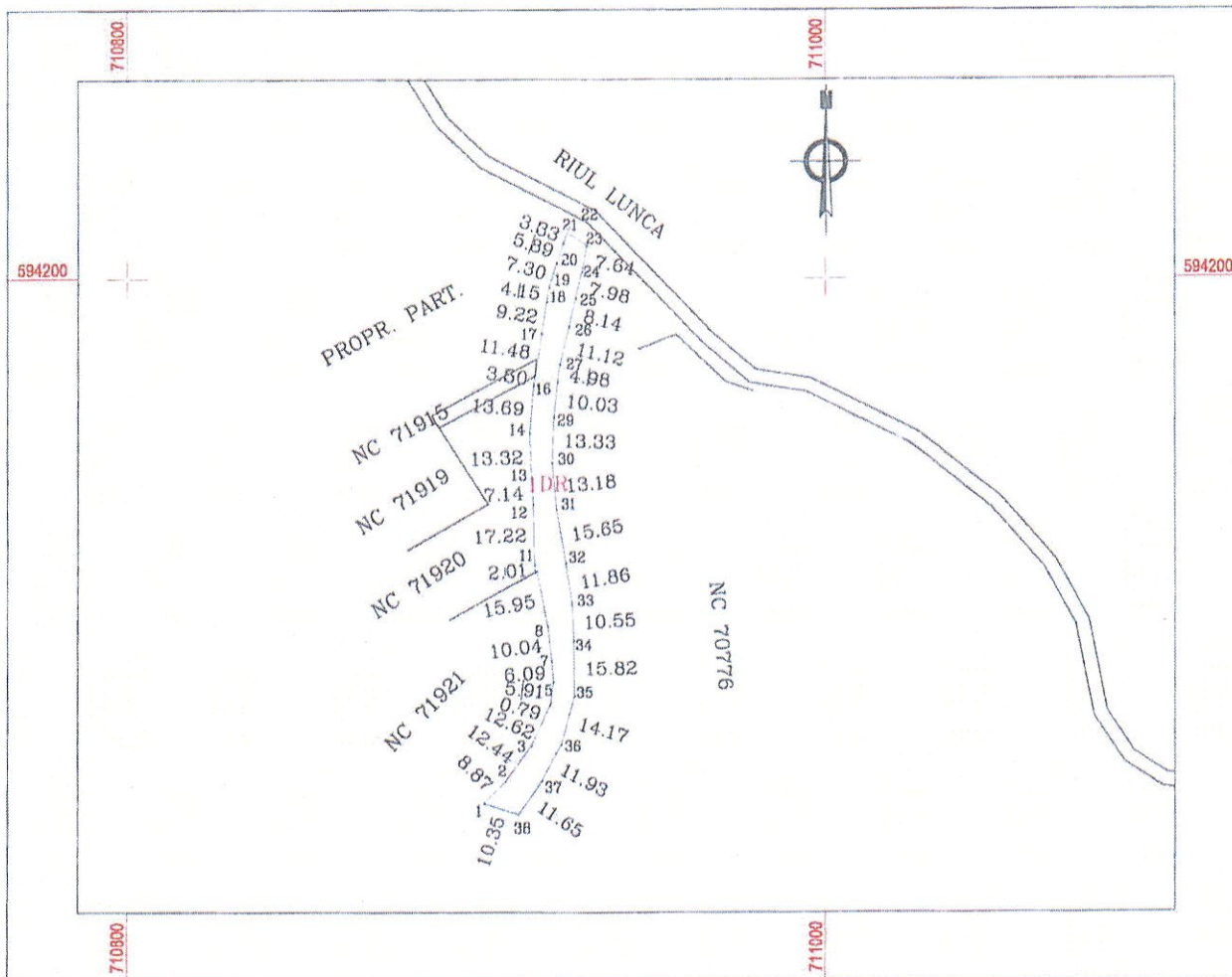

A. Date referitoare la teren

Nr. parcela	Categorie de folosinta	Suprafata (mp)	Mentuni
1	DR	1223	TEREN INTRAVILAN. Poz. M.O. 122.
TOTAL :		1223	

B. Date referitoare la constructii

Cod	Destinatia	Suprafata construita la sol (mp)	Mentuni
TOTAL :			

Suprafata totala masurata a imobilului = 1223mp
Suprafata din act = 1223mp

Executanti:
S.C. GEOMETRUL S.R.L.
CLASA III, SERIA RO-B-J, NR. 1535
Ing. GOREA V. Silvica
CATEG. B, SERIA RO-VS-F, NR. 124
NR. 124/10.09.2012

GOREA SILVICA



Inspector
Confirm introducerea imobilului in baza de date integrata si atribuirea nr. cadastral

Confirm executarea masuratorilor la teren, corectitudinea intocmirii documentatiei cadastrale si corespondenta acesteia cu realitatea la teren.

* In situatia in care exista nr. cadastrale pentru imobilele vecine, in locul numelui vecinului se va trece numarul cadastral, iar in lipsa numarului cadastral numarul topografic sau numarul administrativ. Suprafete se returneaza la metru patrat.

Scara 1:1000

Nr.cadastral	Suprafata masurata a imobilului	Adresa imobilului
	344mp	STR. PODULUI, SAT SERBOTESTI, COM. SOLESTI, JUD. VASLUI.
Nr. Carte Funaciara	Unitate Administrativ Teritoriala (UAT)	
	SOLESTI	

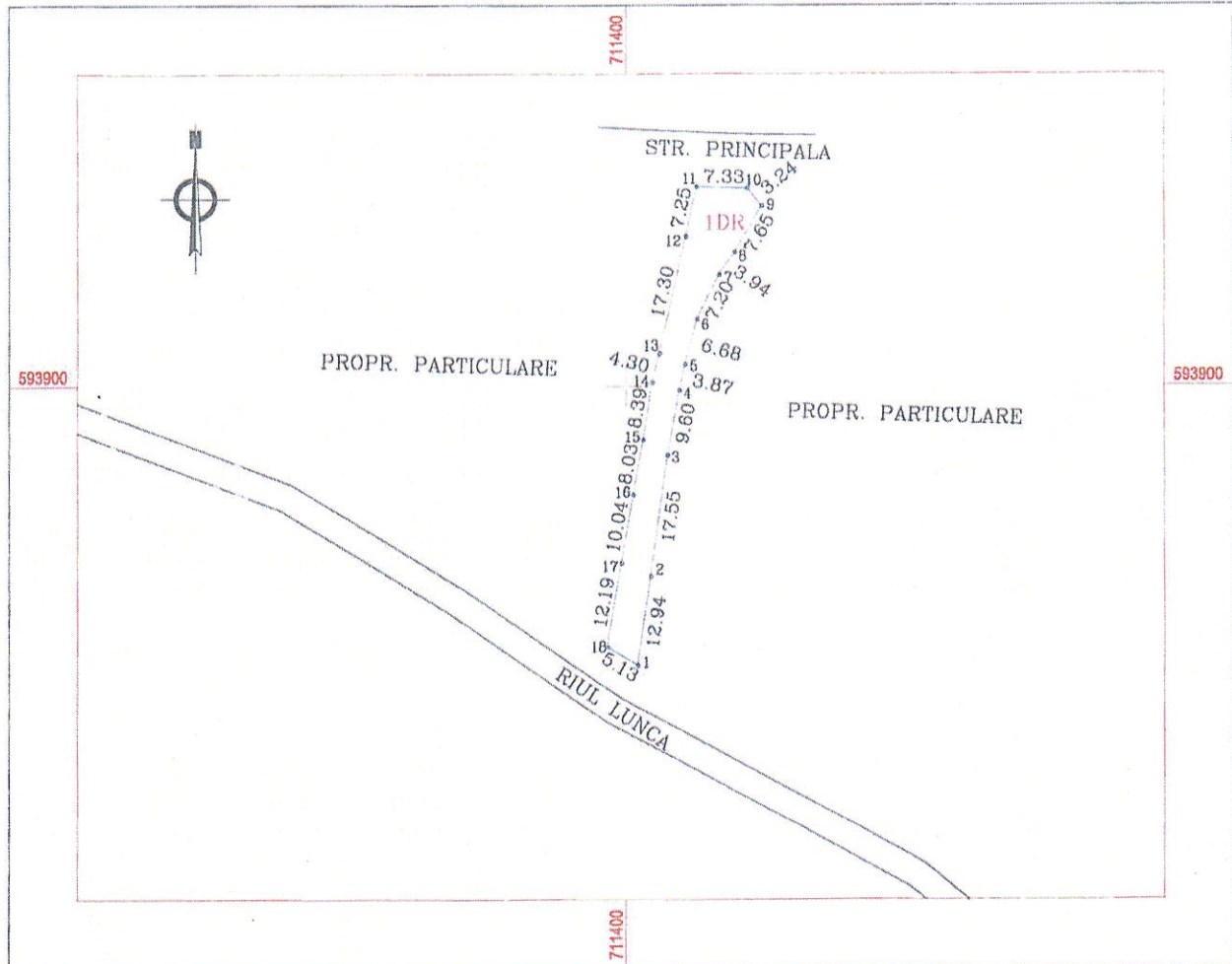

A. Date referitoare la teren

Nr. parcela	Categorie de folosinta	Suprafata (mp)	Mentuni
1	DR	344	TEREN INTRAVILAN. Poz. M.O. 271.
TOTAL :		344	

B. Date referitoare la constructii

Cod	Destinatia	Suprafata construita la sol (mp)	Mentuni
TOTAL :			

Suprafata totala masurata a imobilului = 344mp

Suprafata din act = 344mp

Executant:
S.C. GEOMETRUL S.R.L.
CLASA III, SERIA RO-B-J, NR. 1335
Ing. GOREA V. SILVICA
CATEG. B, SERIA RO-VS-F, NR. 124

Inspector

Confirm introducerea imobilului in baza de date integrata si
atribuirea nr. cadastral

Confirm executarea masuratorilor la teren, corectitudinea intocmirii documentatiei cadastrale si
corepondenta acesteia cu realitatea la teren.

* In situatia in care exista ur. cadastrale pentru imobilele vecine, in locul numelui vecinului se va trece numarul cadastral, iar in lipsa numarului cadastral topografic sau numarului administrativ. Suprafata se rotunjesc la metru patrat.



ROMANIA
JUDETUL VALUI - COMUNA SOLESTI
PRIMAR

ROMANIA - JUDETUL VALUI
PRIMARIA com. Solesti
INTRARE NR. 2513
IESIRE
ZIUA 20 LUNA 04 ANUL 2022



REFERAT DE APROBARE

privind declararea unor imobile ca bunuri de uz public local ce apartin domeniului public al comunei Solesti, județul Vaslui și înscrierea acestora în cartea funciara

Stimați consilieri,

Conform măsurătorii efectuate în localitățile Serbotesti și Bousori, de persoane autorizate pentru astfel de lucrări, se constată că un număr de 6 strazi deși sunt incluse în domeniul public al comunei Solesti acestea nu corespund ca suprafața și elemente de identificare și de aceea se impune a se face o modificare în cartea funciara a UAT Comuna Solesti, potrivit măsurătorilor real efectuate și identificate potrivit tabelului și a măsurătorilor anexate.

Strazile au primit denumiri, se regăsesc în nomenclatorul stradal al comunei, acestea nu se regăsesc în inventarul domeniului public al comunei, aprobat prin HG nr.1361/2001 – anexa nr.59.

În conformitate cu prevederile 286(4) din OUG nr.57/2019 – privind codul administrativ, aceste 6 strazi pot fi declarate, prin hotărâre a consiliului local al comunei, bunuri ce apartin domeniului public de interes local al comunei Solesti, județul Vaslui.

Astfel concluzionăm că terenurile ce fac obiectul proiectului de hotărâre de față, aflate în administrarea comunei Solesti la apariția Legii 18/1991 au trecut prin efectul legii în domeniul privat al comunei Solesti însă nu s-au făcut operațiunile de înscriere în cartea funciara a dreptului de proprietate.

Din verificările efectuate în evidențele Primăriei a rezultat faptul că terenurile susmenționate, conform evidențelor existente la instituția noastră, nu fac obiectul unor cereri de reconstituire a dreptului de proprietate privată sau de restituire, depuse în temeiul actelor normative cu caracter special privind fondul funciara, respectiv celor care reglementează regimul juridic al imobilelor preluate în mod abuziv de statul român în perioada 6 martie 1945 - 22 decembrie 1989 și nu fac obiectul vreunui litigiu în care instituția noastră să fie parte, așa cum rezultă din referatele nr.5483 și 5484/2021 întocmite de compartimentul de specialitate din cadrul instituției noastre.

Conform prevederilor O.U.G. nr. 57/2019 privind Codul Administrativ, Consiliul Local are inițiativă și hotărăște, în condițiile legii, în toate problemele de interes local, cu excepția celor care sunt date prin lege în competența altor autorități ale administrației publice locale sau centrale, având atribuții privind administrarea domeniului public și privat al comunei, orașului sau comunei Solesti.

Față de aceste aspecte propun spre dezbateră și aprobare proiectul de hotărâre în forma inițiată.

SOLESTI 20 aprilie 2021

PRIMAR

BUJOR MONA



R O M Ȃ N I A
JUDEȚUL VASLUI
COMUNA SOLEȘTI
APARATUL DE SPECIALITATE
AL PRIMARULUI COMUNEI
BIROUL AGRICOL SI
AMENAJAREA TERITORIULUI
COMPARTIMENT FOND FUNCICIAR SI CADASTRU



Nr. 2530 20.04.2022

REFERAT DE NECESITATE
privind declararea unor imobile ca bunuri de uz public local, ce apartin
domeniului public al comunei Solesti, județul Vaslui,

Subsemnata Ursache Veta – consilier in Compartimentul fond funciar si cadastru din cadrul Biroului Agricol si Amenajarea Teritorului din aparatul de specialitate al primarului, avand in vedere masuratorile efectuate in localitatile Serbotesti si Bousori, se constata ca un numar de 6 strazi desi sunt incluse in domeniul public al comunei Solesti acestea nu corespund ca suprafata si elemente de identificare side aceea se impune a a face o modificarea in cartea funciara a UAT Comuna Solesti, potrivit masuratorilor real efectuate si identificate potrivit tabelului si a masuratorilor anexate.

Desi strazile au primit denumiri, se regasesc in nomenclatorul stradal al comunei, acestea se regasesc in inventarul domaniului public al comunei, aprobat prin HG nr.1361/2001 – anexa nr.59, cu alte suprafete si elemente de identificare.

Aceste strazi nu fac obiectul unor litigii cu privire la apartenența acestuia la domeniul public al UAT Comuna Solesti;

- nu face obiectul unor cereri de reconstituire a dreptului de proprietate privată sau de restituire depuse în temeiul actelor normative care reglementează regimul juridic al imobilelor preluate în mod abuziv de statul român în perioada 6 martie 1945 - 22 decembrie 1989.

In conformitate cu prevederile 286(4) din OUG nr.57/2019 – privind codul administrativ, aceste 6 strazi pot fi declarate, prin hotarare a consiliului local al comunei, bunuri de inters public local ce apartin domeniului public al comunei Solesti, judetul Vaslui.

Constat ca este necesar si consider oportun initierea unui proiect de hotarare.

URSACHE VETA
CONSILIER

S.C. GEOMETRUL S.R.L.
32917304, J37/88/2014
Tel: 0748759597
geometrul@yahoo.com
www.cadastruvaslui.ro
Nr. 188/20.04.2022

Se opune
de

ROMÂNIA - JUD. VASLUI
PRIMĂRIA com. Solești
INTRARE NR. 2527
IESIRE
ZIUA 20 LUNA 04 ANUL 2022

Notificare
CATRE Primaria Comunei Solesti

Prinot de
la terenul nr.
suprafata gde ghetore
a.c.
de

Ca urmare a realizarii masuratorilor conform Contractului de prestari servicii nr. 2323/13.04.2022, pentru drumurile din satele Bousori și Serbotesti identificate la pozitiile din Monitorul Oficial : 54, 55, 56, 57, 220, 271 s-a constatat ca sunt neconcordante fata de Monitorul Oficial si realitatea din teren, in ceea ce priveste : suprafata, lungimea si descrierea vecinilor.

Prestator:
S.C. GEOMETRUL S.R.L.
Ing. GOREA SILVICA

[Signature]
GEOMETRUL



ROMÂNIA
JUDEȚUL VASLUI
UNITATEA ADMINISTRATIV
TERITORIALA
COMUNA SOLEȘTI



Localitatea Solesti – 737475, telefon 0235/343009, fax 0374091029
Cod fiscal 3337583 mail – comunasoesti@yahoo.ro
www.comuna-solesti.ro

Nr. 2537

data 20 aprilie 2022

C A T R E,
Compartimentul fond funciar si cadastru

Despre : - proiectul de hotarare privind declararea unor imobile ca bunuri de uz local ce apartin domeniului public al comunei Solesti, județul Vaslui

In conformitate cu prevederile art.136, alin.3, lit.a din OUG nr.57/2019 – privind codul administrativ, vă transmit referatul de aprobare și proiectul de hotarâre descris mai sus, în vederea studierii și întocmirii raportului de specialitate.

Raportul de specialitate va fi depus la secretarul general al UAT Comuna Soolești până la data de 20.04.2022.

SECRETAR GENERAL,
DAN BURGHELEA



ROMÂNIA
JUDEȚUL VASLUI - COMUNA SOLEȘTI
APARATUL DE SPECIALITATE
AL PRIMARULUI
BIROUL AGRICOL SI
AMENAJAREA TERITORIULUI
COMPARTIMENT FOND FUNCICIAR SI CADASTRU

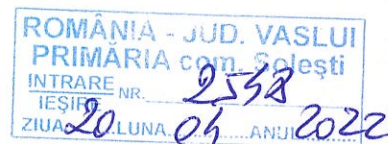

RAPORT DE SPECIALITATE
privind declararea unor imobile ca bunuri de uz public local ce apartin
domeniului public al comunei Solesti, județul Vaslui

Subsemnata Ursache Veta – consilier in Compartimentul fond funciar si cadastru din cadrul Biroului Agricol si Amenajarea Teritorului din aparatul de specialitate al primarului, avand in vedere proiectul de hotarare privind declararea unor imobile ca bunuri de uz public local ce apartin domeniului public al comunei Solesti, județul Vaslui am constat ca :

Din masuratorile efectuate in localitatile Serbotesti si Bousori, se constata ca un numar de 6 strazi desi sunt incluse in domeniul public al comunei Solesti acestea nu corespund ca suprafata si elemente de identificare side aceea se impune a a face o modificarea in cartea funciara a UAT Comuna Solesti, potrivit masuratorilor real efectuate si identificate potrivit tabelului si a masuratorilor anexate.

Desi strazile au primit denumiri, se regasesc in nomenclatorul stradal al comunei, acestea se regasesc in inventarul domaniului public al comunei, aprobat prin HG nr.1361/2001 – anexa nr.59, cu alte suprafete si elemente de identificare.

Aceste strazi nu fac obiectul unor litigii cu privire la apartenența acestuia la domeniul public al UAT Comuna Solesti;

- nu face obiectul unor cereri de reconstituire a dreptului de proprietate privată sau de restituire depuse în temeiul actelor normative care reglementează regimul juridic al imobilelor preluate în mod abuziv de statul român în perioada 6 martie 1945 - 22 decembrie 1989.

In conformitate cu prevederile 286(4) din OUG nr.57/2019 – privind codul administrativ, aceste 6 strazi pot fi declarate, prin hotarare a consiliului local al comunei, bunuri de interes public local ce apartin domeniului public al comunei Solesti, judetul Vaslui. Constat ca acesta a fost intocmit cu respectarea prevederilor legale, si consider oportun adoptarea acestui proiect de hotarare si propun consiliului local sa-l aprobe in forma prezentata.

Solesti 20 aprilie 2022

URSACHE VETA
CONSILIER

Localitatea Solesti – 737475, telefon 0235/343009, fax 0374097849

Cod fiscal 3337583

mail – comunasoalesti@yahoo.ro

www.solesti-comuna.ro



R O M Â N I A
JUDEȚUL VASLUI
UNITATEA ADMINISTRATIV
TERITORIALA
COMUNA SOLEȘTI



Localitatea Solesti – 737475, telefon 0235/343009, fax 0374091029
Cod fiscal 3337583 mail – comunasolesti@yahoo.ro
www.comuna-solesti.ro

Nr. 2539

data 20.04.2022

C A T R E,
COMISIA DE SPECIALITATE

Despre : proiectul de hotarare privind declararea unor imobile ca bunuri de uz public local ce apartin domeniului public al comunei Solesti, județul Vaslui si inscrierea acestora in cartea funciara

Doamna președinte,
Spre știința domnului secretar,

Având în vedere prevederile art. 136 alin. (3) lit. b) din Ordonanța de urgență a Guvernului nr. 57/2019 privind Codul administrativ, cu modificările și completările ulterioare, respectiv prevederile art. 15 alin.(1) lit. a) și ale art. 91 din Regulamentul de organizare și funcționare a Consiliului Local al Comunei Solesti, se transmit spre avizare către Comisia de specialitate următoarele documente:

Nr. crt.	Documentul trimis pentru avizare/elaborarea unui raport	Inițiator	Data - limită pentru adoptarea avizului/raportului
1.	P.H.C.L.nr./20.04.2022 privind declararea unor imobile ca bunuri de uz public local ce apartin domeniului public al comunei Solesti, județul Vaslui si inscrierea acestora in cartea funciara	primarul	Data sedintei – 29.04.2022

SECRETARUL GENERAL AL COMUNEI SOLESTI,
DAN BURGHELEA