

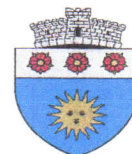

**ROMANIA**  
**JUDETUL VASLUI - COMUNA SOLESTI**  
**CONSILIUL LOCAL**



**HOTARARE**

**pentru aprobarea dezmembrării unei suprafețe de 754 mp din suprafața de  
1717 m.p. necesară pentru realizare proiect  
*Parc recreere în localitatea Solești, comuna Solești, județul Vaslui***

Consiliul local al comunei Solești, județul Vaslui, întrunit în ședință de lucru;

- avînd în vedere
- referatul de aprobare al primarului comunei Solești în calitatea sa de inițiator;
- raportul compartimentului de resort din cadrul aparatului de specialitate al primarului comunei Solești;
- raportul Comisiei de specialitate a Consiliului Local al comunei Solești, județul Vaslui;
- în temeiul prevederilor art.36, alin.(2), litera c), alin.(5), litera c), art. 45 alin. (3) și celor ale art. 115 alin. (1) lit. b) din Legea administrației publice locale nr. 215/2001, republicată, cu modificările și completările ulterioare,

**HOTARASTE :**

**Art. 1.** - (1) Se aprobă dezmembrarea suprafeței de 754 m.p. teren din întregul de suprafață de 1717 m.p. teren aferent sediului Consiliului local, potrivit anexelor nr.1 - 4 care fac parte integrantă din prezenta hotărâre.

**Art.2.** – Terenul în suprafață de 754 m.p. este necesar pentru realizare proiect *Parc recreere în localitatea Solești, comuna Solești, județul Vaslui*, finanțat prin Grup de Acțiune Locală – Movila lui Burcel – Vaslui Nord, prin măsura 8 de finanțare – INVESTII DE DEZVOLTARE DE INTERES LOCAL.

**Art.3.** – Cu ducere la îndeplinire a prezentei hotărâri se desemnează Primarul comunei Solești, județul Vaslui.

NR. 56

SOLESTI 12.12. 2017

**PRESEDINTE DE SEDINTA  
ISCA MARCICA**



**CONTRASEMNEAZA  
SECRETARUL COMUNEI  
DAN BURGHELEA**



**PLAN DE AMPLASAMENT SI DELIMITARE A IMOBILULUI CU PROPUNERE DE DEZLIPIRE (SCARA 1: 500)**

<b>Nr.cadastral</b>	<b>Suprafata masurata a imobilului (mp)</b>	<b>Adresa imobilului</b>
70792	1717mp	Intravilan Loc. SOLESTI ,UAT SOLESTI, Poz. M.O. 432, 433, 434, Jud. Vaslui.
<b>Nr. Cartea funciara nr.</b>	<b>Unitate Administrativ Teritoriala (UAT)</b>	
70792	SOLESTI	

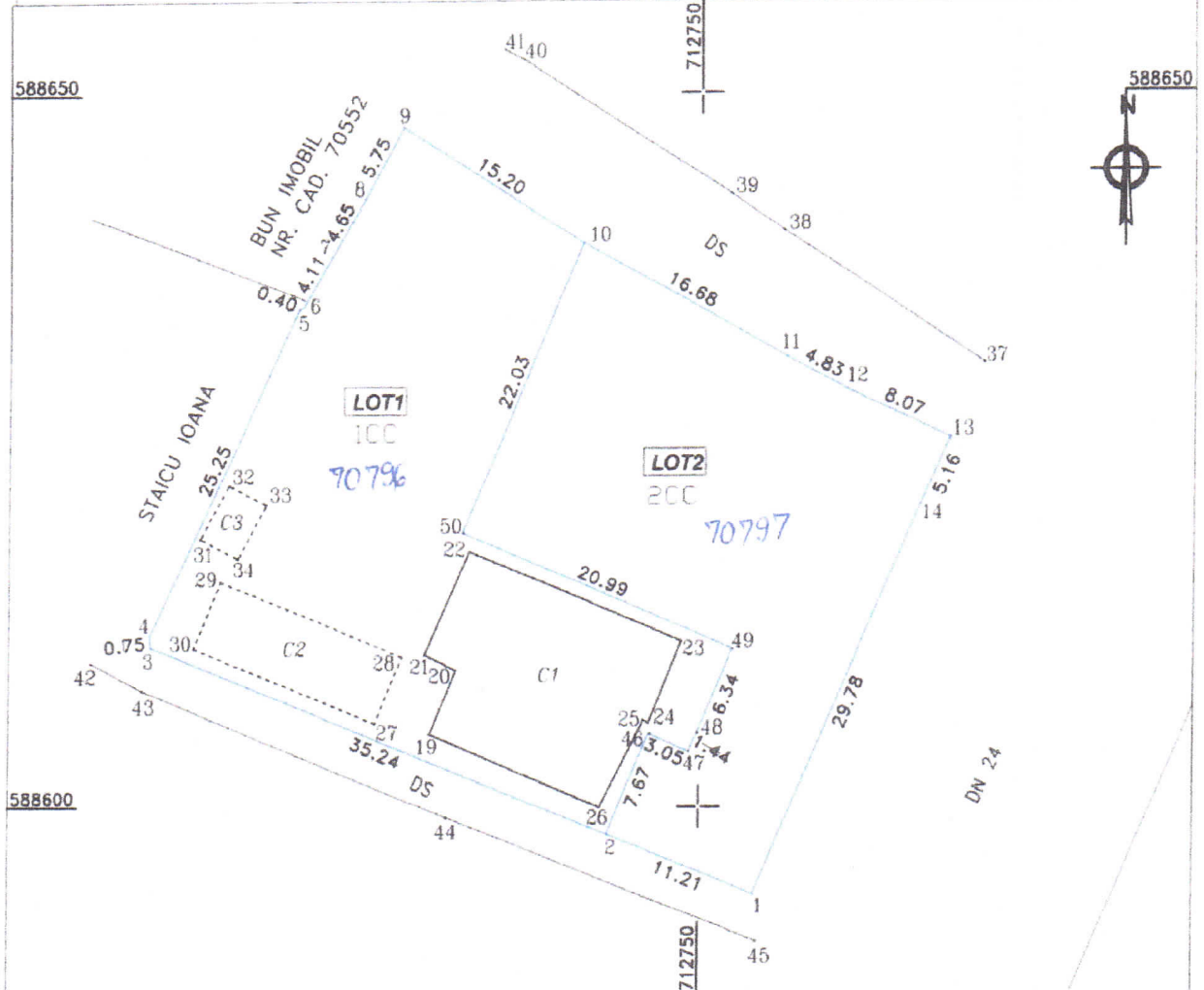

**TABEL DE MISCARE PARCELARA PENTRU DEZLIPIRE**

Situatia actuala ( inainte de dezlipire )				Situatia viitoare ( dupa dezlipire )			
Nr.cad	Suprafata (mp)	Categoria de folosinta	Descrierea imobilului	Nr.cad	Suprafata (mp)	Categoria de folosinta	Descrierea imobilului
70792	1717	CC	INTRAVILAN	70796	963	CC	INTRAVILAN LOT 1
				70797	754	CC	INTRAVILAN LOT 2
<b>Total</b>	<b>1717</b>			<b>Total</b>	<b>1717</b>		



**Executant:**  
Ing. GOREA V. Silvica  
Confirm executarea masurarilor la teren, corectitudinea intocmirii documentatiei cadastrale si corespondenta acesteia cu realitatea din teren.  
Data: Noiembrie 2017

**Inspector:**  
Confirm introducerea imobilului in baza de date integrate si atribuirea numarului cadastral.  
Semnatura si stampila: *Marghela Pictorianu*  
Stampila OCPI

21. NOV. 2017

\* In situatia in care exista numere cadastrale pentru imobilele vecine, in locul numelui vecinului se va trece numarul cadastral, iar in lipsa numarului cadastral numarul topografic sau numarul administrativ. Suprafete se rotunjesc la metru patrat.

Scara 1:500

Nr.cadastral	Suprafata masurata a imobilului	Adresa imobilului
70797	754mp	Intravilan Loc. SOLESTI, UAT SOLESTI, Poz. M.O. 432, 433, 434, Jud. Vaslui.
Nr. Carte Funaciara	Unitate Administrativ Teritoriala (UAT)	
	SOLESTI	

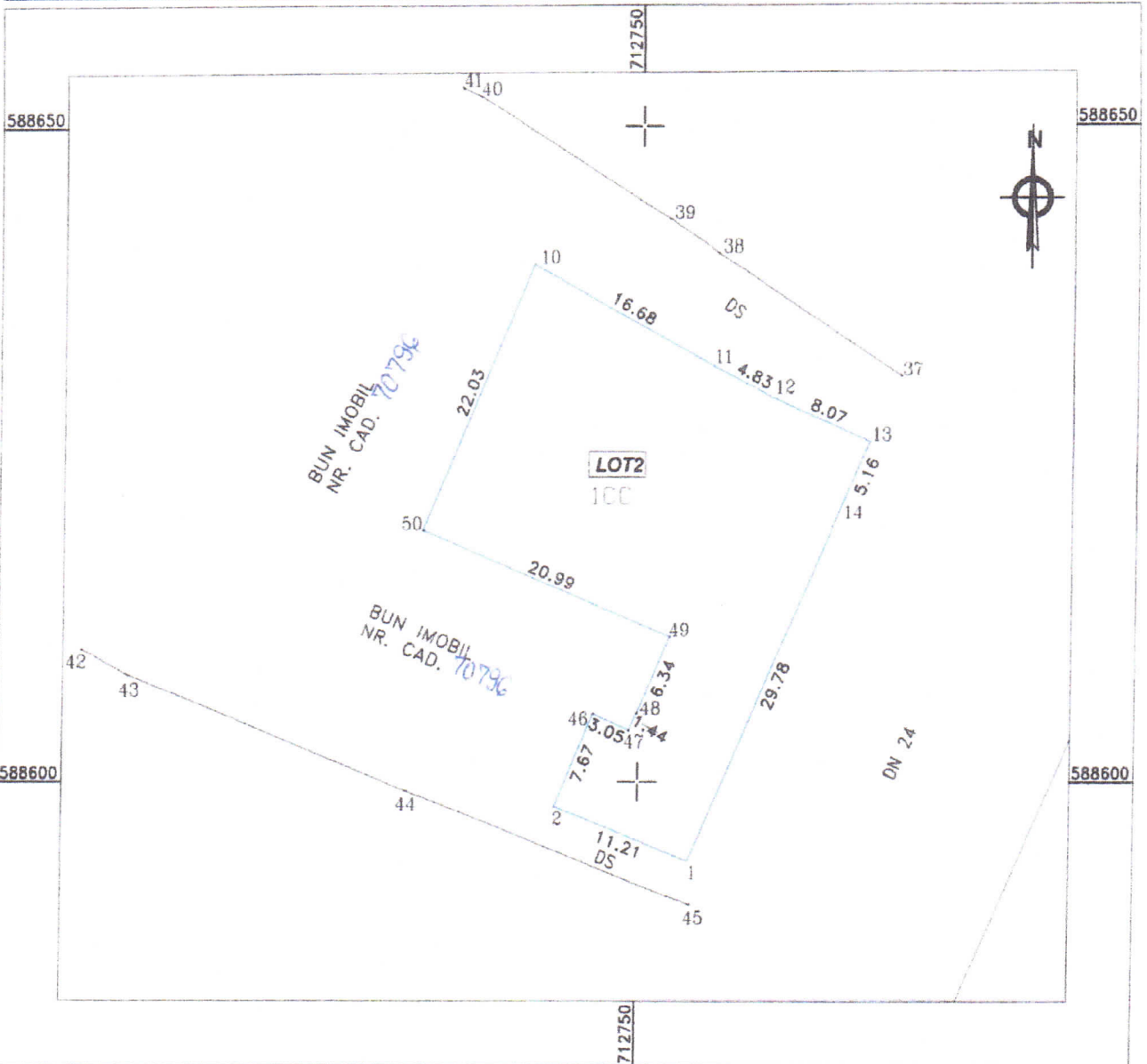

A. Date referitoare la teren

Nr. parcela	Categorile de folosinta	Suprafata (mp)	Mentiiuni
1	CC	754	Teren intravilan partial imprejmuit cu gard plasa si gard din boltari. Poz. M.O. 432, 433, 434.
<b>TOTAL :</b>		<b>754</b>	

B. Date referitoare la constructii

Cod	Destinatia	Suprafata construita la sol (mp)	Mentiiuni
<b>TOTAL: ARE</b>			

Suprafata totala masurata a imobilului = 754mp  
Suprafata din act = - mp

Executant: GOREA Silvica  
Confirm executarea masuratorilor la teren, corectitudinea intocmirii documentatiei cadastrale si corespondenta acesteia cu realitatea la teren.

Inspector  
Confirm introducerea imobilului in baza de date integrata si atribuirea nr. cadastral

Semnatura si stampila

Semnatura si parafa

Data:

Stampila OCP!

21 NOV 2017

Data: Noiembrie 2017



**Oficiul de Cadastru și Publicitate Imobiliară VASLUI**  
**Biroul de Cadastru și Publicitate Imobiliară Vaslui**  
 Adresa: Localitate: Vaslui, Str. Eternității nr 1

Nr. cerere	70245
Ziua	13
Luna	11
Anul	2017

**Extras de Plan Cadastral de Carte Funciară**  
**pentru**  
**Imobil număr cadastral 70792 / UAT Solesti**

**TEREN** intravilan

**Adresa:** Loc. Solesti, Jud. Vaslui, Poz. M.O. 432, 433, 434

Comuna/Oraș/Municipiu: Solesti

Nr. cadastral	Suprafața	Observații / Referințe
70792	1717	

\* Suprafața este determinată în planul de proiecție Stereo 70.

DETALII LINIARE IMOBIL

